



KRAJSKÝ ÚŘAD
MORAVSKOSLEZSKÝ KRAJ
Odbor dopravy
28. října 117, 702 18 Ostrava



Váš dopis zn.:

Ze dne: 5.6.2023
Čj.: MSK 79137/2023
Sp. zn.: DSH/12731/2023/Mik
084.1 S6

Vyřizuje: Ing. Veronika Mikesková
Telefon: 595 622 503
Fax: 595 622 126
E-mail: posta@msk.cz
Datum: 2023-06-16

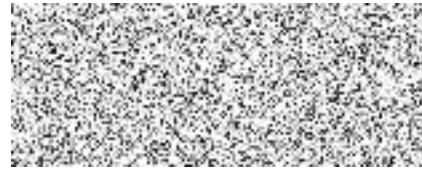

Sdělení k žádosti o informaci – reklamní zařízení k.ú. Drnholec nad Lubinou

Krajskému úřadu Moravskoslezského kraje, odboru dopravy byla dne 5. 6. 2023 předložena žádost pana [REDACTED] narozeného dne [REDACTED] bytem [REDACTED] o poskytnutí informací podle informačního zákona č. 106/1999 Sb., o svobodném přístupu k informacím, ve znění pozdějších předpisů (dále jen „informační zákon“). Podatel žádá o informace k postupu zdejšího úřadu ve věci sdělení „v jaké fázi se nachází řízení o odstranění stavby pro reklamu umístěné bez platného povolení pro stavbu na pozemku 246/26 k.ú. Drnholec nad Lubinou (okres Nový Jičín) a k jakým úředním úkonům a který den došlo od poslední odpovědi ze dne 4. 5. 2023“.

Krajský úřad na základě prvního podnětu sdělil, že dohledával archivovaná povolení, přičemž pro výše uvedené reklamní zařízení žádné nedohledal, a tudíž bylo vydáno rozhodnutí č.j. MSK 61064/2023 ze dne 4. 5. 2023 o odmítnutí žádosti v rámci kterého bylo zkonstatováno, že podatel požadoval poskytnutí informace, kterou krajský úřad nedisponuje.

K Vaší současné žádosti „k jakým úředním úkonům a který den došlo od poslední odpovědi ze dne 4. 5. 2023“ zdejší odbor sděluje, že byl založen správní spis zn. DSH/10126/2023/Mik ve věci Výzvy odstranění reklamního zařízení na pozemku parc.č. 246/26 k.ú. Drnholec nad Lubinou, byl zjištěn jeho vlastník a dne 10. 5. 2023 mu byla předmětná Výzva zaslána.

Ing. Libor Částka
vedoucí oddělení silničního hospodářství

Tel.: 595 622 222 IČ: 70890692
Fax: 595 622 126 DIČ: CZ70890692
ID DS: 8x6bxsd Č. účtu: 1650676349/0800



Elektronický podpis - 15.6.2023
Certifikát autora podpisu :
Jméno : Libor Částka
Vydal : PostSignum Qualified CA 4
Platnost do : 15.3.2026 08:17:24:000101:00