

List vlastnictví, ortofotomapy, návrhů na směnu pozemků, k. ú. Razová, geometrický plán

VÝPIS Z KATASTRU NEMOVITOSTÍ  
prokazující stav evidovaný k datu 17.01.2020 11:15:02

Vyhotoveno bezúplatně dálkovým přístupem pro účel: Správa majetku, č.j.: \*\*\*\* pro Moravskoslezský kraj

Okres: CZ0801 Bruntál

Obec: 597724 Razová

Kat.území: 739987 Razová

List vlastnictví: 95

V kat. území jsou pozemky vedeny ve dvou číselných řadách (St. = stavební parcela)

A Vlastník, jiný oprávněný	Identifikátor	Podíl
Vlastnické právo		
Moravskoslezský kraj, 28. října 2771/117, Moravská Ostrava, 70200 Ostrava	70890692	
Hospodaření se svěřeným majetkem kraje		
Správa silnic Moravskoslezského kraje, příspěvková organizace, Úprkova 795/1, Přívoz, 70200 Ostrava	00095711	

ČÁSTEČNÝ VÝPIS

B Nemovitosti					
Pozemky	Parcela	Výměra[m2]	Druh pozemku	Způsob využití	Způsob ochrany
	3551/18	5747	ostatní plocha	jiná plocha	
	3551/19	35	ostatní plocha	jiná plocha	
	3551/20	2970	ostatní plocha	jiná plocha	
	3551/24	149	ostatní plocha	jiná plocha	
	3703/5	3389	trvalý travní porost		zemědělský půdní fond
	3703/11	93	ostatní plocha	silnice	
	3703/17	57	ostatní plocha	silnice	
	3703/20	1988	ostatní plocha	silnice	

B1 Věcná práva sloužící ve prospěch nemovitostí v části B - Bez zápisu

C Věcná práva zatěžující nemovitosti v části B včetně souvisejících údajů - Bez zápisu

D Poznámky a další obdobné údaje

Typ vztahu

- o Změna výměr obnovou operátu  
Povinnost k  
Parcela: 3551/24, Parcela: 3703/20, Parcela: 3703/5

Plomby a upozornění - Bez zápisu

E Nabývací tituly a jiné podklady zápisu

Listina

- o Rozhodnutí o přechodu nemovitostí do vlast.krajů (zák.č.157/2000 Sb.) Ministerstvo dopravy a spojů 3796/01--12KM ze dne 10.09.2001; uloženo na prac. Bruntál  
Z-2810/2002-801  
Pro: Moravskoslezský kraj, 28. října 2771/117, Moravská Ostrava, 70200 Ostrava, RČ/IČO: 70890692
- o Žřizovací listina rozpočtové či příspěvkové organizace Moravskoslezský kraj - rada kraje 7/64/2 ze dne 13.12.2001; uloženo na prac. Bruntál  
Z-2810/2002-801  
Pro: Správa silnic Moravskoslezského kraje, příspěvková organizace, RČ/IČO: 00095711  
Úprkova 795/1, Přívoz, 70200 Ostrava

Nemovitosti jsou v územním obvodu, ve kterém vykonává státní správu katastru nemovitostí ČR

## VÝPIS Z KATASTRU NEMOVITOSTÍ

prokazující stav evidovaný k datu 17.01.2020 11:15:02

Okres: CZ0801 Bruntál

Obec: 597724 Razová

Kat.území: 739987 Razová

List vlastnictví: 95

V kat. území jsou pozemky vedeny ve dvou číselných řadách (St. = stavební parcela)

### Listina

- o Zřizovací listina rozpočtové či příspěvkové organizace ZL/0300 /01 včetně schválených dodatků 1 - 5 dle usnesení :
  - č. 13/349/1 ze dne 12.12.2002
  - č. 25/1080/1 ze dne 30. 9.2004
  - č. 3/59/1 ze dne 17. 2.2005
  - č. 4/201/1 ze dne 28. 4.2005
  - č. 14/1243/1 ze dne 23.11.2006

a aktualizace účinné dnem

26.4.2007

26.6.2008.

Z-13505/2007-801

Pro: Správa silnic Moravskoslezského kraje, příspěvková organizace, RČ/IČO: 00095711  
Úprkova 795/1, Přívoz, 70200 Ostrava

- o Zřizovací listina rozpočtové či příspěvkové organizace č.ZL/300/2001 ze dne 12.07.2010 a dodatek č. 6 ze dne 11.11.2009, dodatek č. 7 ze dne 30.06.2010

-dodatek č. 6 nabyl účinnosti dnem 14.10.2009

-dodatek č. 7 nabyl účinnosti dnem 23.06.2010.

Z-5976/2010-801

Pro: Správa silnic Moravskoslezského kraje, příspěvková organizace, RČ/IČO: 00095711  
Úprkova 795/1, Přívoz, 70200 Ostrava

- o Zřizovací listina rozpočtové či příspěvkové organizace č.j. ZL/300/2001, aktualizována ke dni 14.12.2011.

Z-1446/2012-801

Pro: Správa silnic Moravskoslezského kraje, příspěvková organizace, RČ/IČO: 00095711  
Úprkova 795/1, Přívoz, 70200 Ostrava

- o Zřizovací listina rozpočtové či příspěvkové organizace č. ZL/300/2001 ze dne 5.9.2012, aktualizace ke dni 30.6.2012, účinnost ke dni 5.9.2012.

Z-8111/2012-801

Pro: Správa silnic Moravskoslezského kraje, příspěvková organizace, RČ/IČO: 00095711  
Úprkova 795/1, Přívoz, 70200 Ostrava

- o Zřizovací listina rozpočtové či příspěvkové organizace č.ZL/300/2001 dodatek č. 8 ze dne 11.09.2012 s účinností ke dni 05.09.2012.

Z-9352/2012-801

Pro: Správa silnic Moravskoslezského kraje, příspěvková organizace, RČ/IČO: 00095711  
Úprkova 795/1, Přívoz, 70200 Ostrava

- o Zřizovací listina rozpočtové či příspěvkové organizace ze dne 04.03.2014 č. ZL/300/2001 dodatek č.10, aktualizována dne 27.2.2014. Právní účinky zápisu k okamžiku 29.04.2014 09:25:33. Zápis proveden dne 16.05.2014.

Z-1428/2014-801

Pro: Správa silnic Moravskoslezského kraje, příspěvková organizace, RČ/IČO: 00095711  
Úprkova 795/1, Přívoz, 70200 Ostrava

### F Vztah bonitovaných půdně ekologických jednotek (BPEJ) k parcelám

Parcela	BPEJ	Výměra [m2]
3703/5	85011	3389

Pokud je výměra bonitních dílů parcel menší než výměra parcely, zbytek parcely není bonitován

Nemovitosti jsou v územním obvodu, ve kterém vykonává státní správu katastru nemovitostí ČR

**VÝPIS Z KATASTRU NEMOVITOSTÍ**  
prokazující stav evidovaný k datu 17.01.2020 11:15:02

Okres: CZ0801 Bruntál

Obec: 597724 Razová

Kat.území: 739987 Razová

List vlastnictví: 95

V kat. území jsou pozemky vedeny ve dvou číselných řadách (St. = stavební parcela)

---

Nemovitosti jsou v územním obvodu, ve kterém vykonává státní správu katastru nemovitostí ČR:  
Katastrální úřad pro Moravskoslezský kraj, Katastrální pracoviště Bruntál, kód: 801.

Vyhotovil:  
Český úřad zeměměřický a katastrální - SCD

Vyhotoveno: 17.01.2020 11:26:17

---

Nemovitosti jsou v územním obvodu, ve kterém vykonává státní správu katastru nemovitostí ČR

**VÝPIS Z KATASTRU NEMOVITOSTÍ**

prokazující stav evidovaný k datu 20.01.2020 09:55:03

Vyhотовeno bezúplatně dálkovým přístupem pro účel: Správa majetku, č.j.: \*\*\*\* pro Moravskoslezský kraj

Okres: CZ0801 Bruntál

Obec: 597724 Razová

Kat.území: 739987 Razová

List vlastnictví: 95

V kat. území jsou pozemky vedeny ve dvou číselných řadách (St. = stavební parcela)

A Vlastník, jiný oprávněný	Identifikátor	Podíl
Vlastnické právo		
Moravskoslezský kraj, 28. října 2771/117, Moravská Ostrava, 70200 Ostrava	70890692	
Hospodaření se svěřeným majetkem kraje		
Správa silnic Moravskoslezského kraje, příspěvková organizace, Úprkova 795/1, Přívoz, 70200 Ostrava	00095711	

**ČÁSTEČNÝ VÝPIS**

B Nemovitosti	Pozemky	Parcela	Výměra[m2]	Druh pozemku	Způsob využití	Způsob ochrany
		3818/24	1012	ostatní plocha	silnice	

B1 Věcná práva sloužící ve prospěch nemovitostí v části B - Bez zápisu

C Věcná práva zatěžující nemovitosti v části B včetně souvisejících údajů - Bez zápisu

D Poznámky a další obdobné údaje - Bez zápisu

Plomby a upozornění - Bez zápisu

E Nabývací tituly a jiné podklady zápisu

## Listina

- o Rozhodnutí o přechodu nemovitostí do vlast.krajů (zák.č.157/2000 Sb.) Ministerstvo dopravy a spojů 3796/01--12KM ze dne 10.09.2001; uloženo na prac. Bruntál  
Z-2810/2002-801  
Pro: Moravskoslezský kraj, 28. října 2771/117, Moravská Ostrava, 70200 Ostrava, RČ/IČO: 70890692
- o Zřizovací listina rozpočtové či příspěvkové organizace Moravskoslezský kraj - rada kraje 7/64/2 ze dne 13.12.2001; uloženo na prac. Bruntál  
Z-2810/2002-801  
Pro: Správa silnic Moravskoslezského kraje, příspěvková organizace, RČ/IČO: 00095711  
Úprkova 795/1, Přívoz, 70200 Ostrava
- o Zřizovací listina rozpočtové či příspěvkové organizace ZL/0300 /01 včetně schválených dodatků 1 - 5 dle usnesení :  
č. 13/349/1 ze dne 12.12.2002  
č. 25/1080/1 ze dne 30. 9.2004  
č. 3/59/1 ze dne 17. 2.2005  
č. 4/201/1 ze dne 28. 4.2005  
č. 14/1243/1 ze dne 23.11.2006  
a aktualizace účinné dnem  
26.4.2007  
26.6.2008.  
Z-13505/2007-801  
Pro: Správa silnic Moravskoslezského kraje, příspěvková organizace, RČ/IČO: 00095711  
Úprkova 795/1, Přívoz, 70200 Ostrava

Nemovitosti jsou v územním obvodu, ve kterém vykonává státní správu katastru nemovitostí ČR





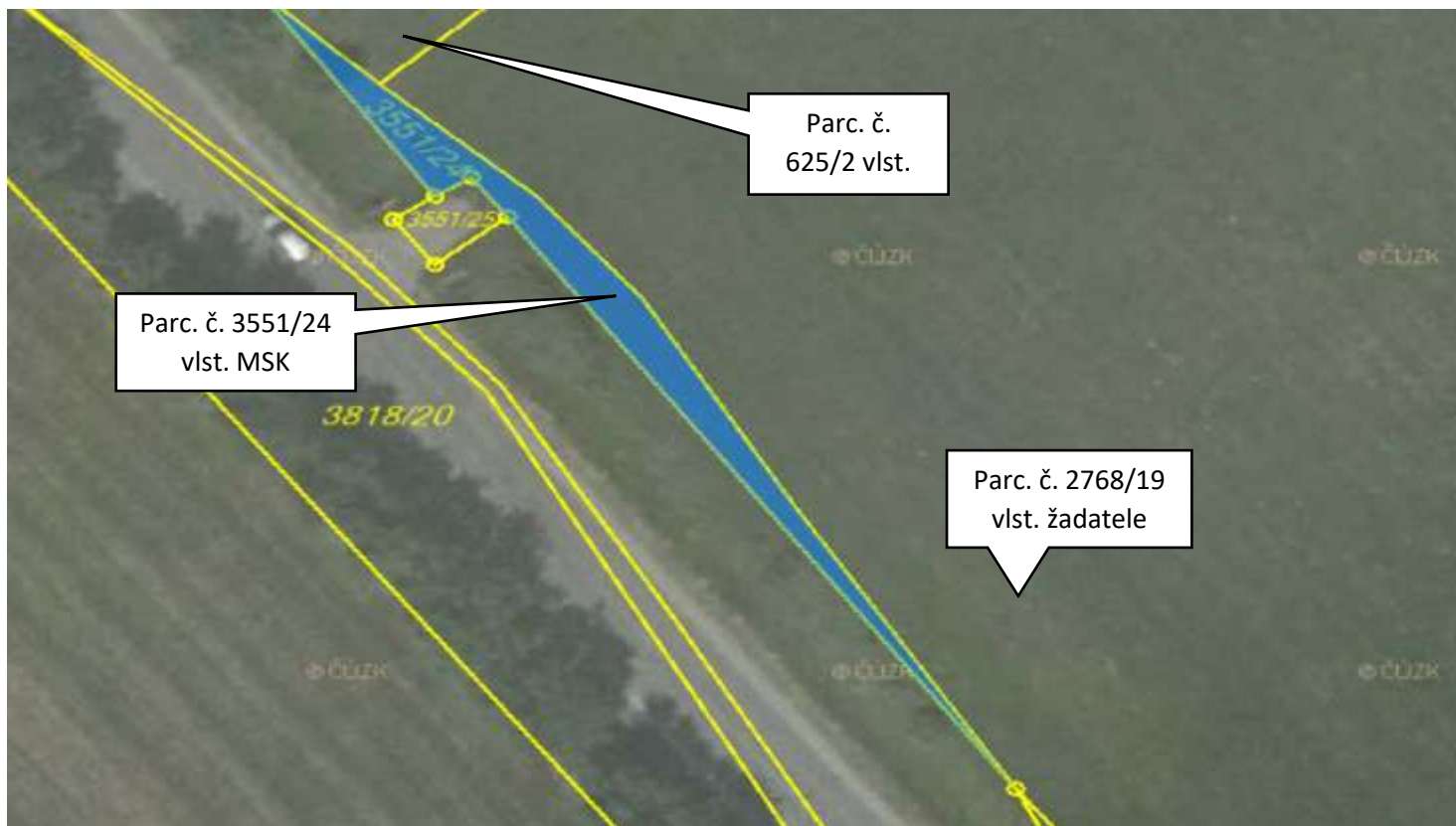



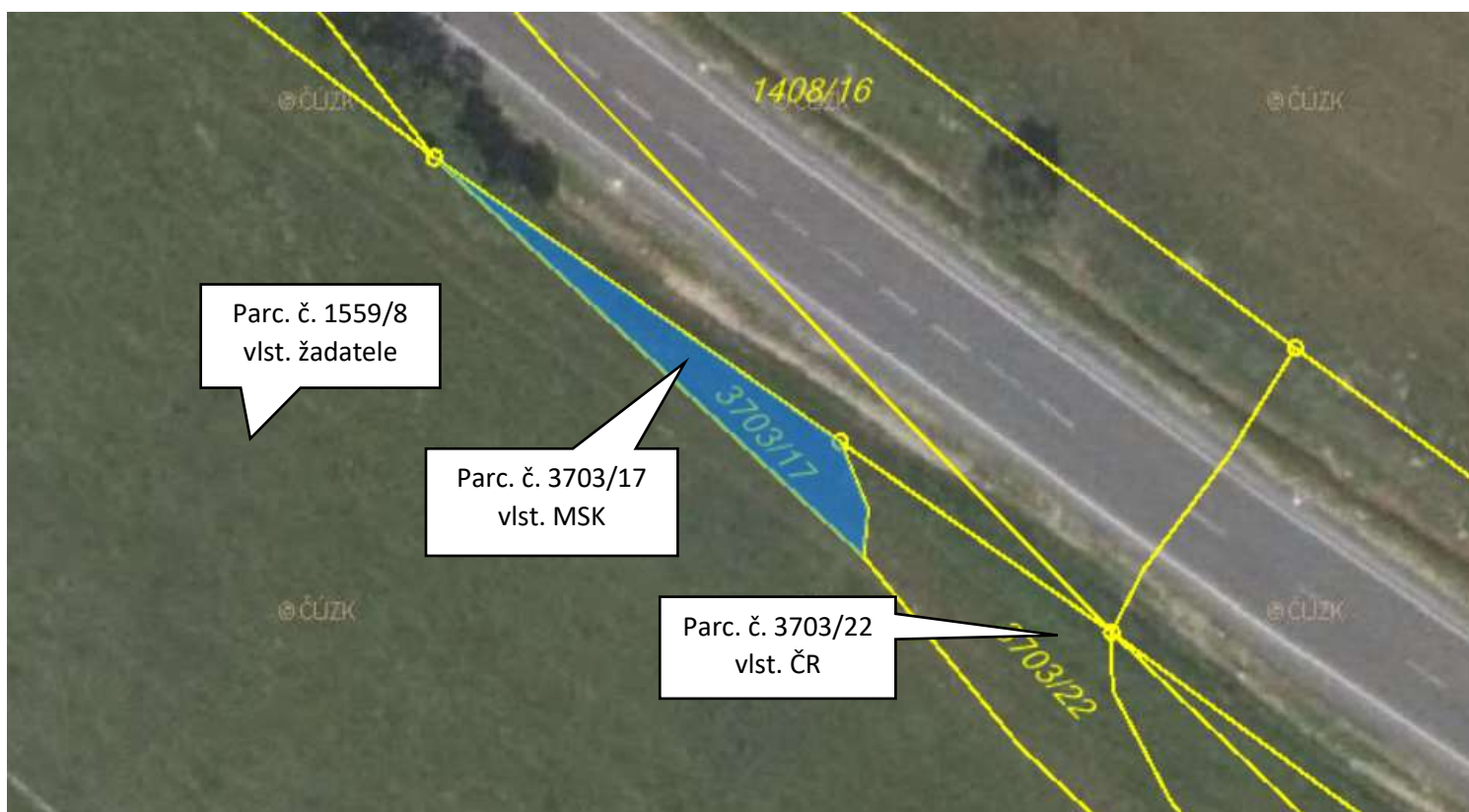

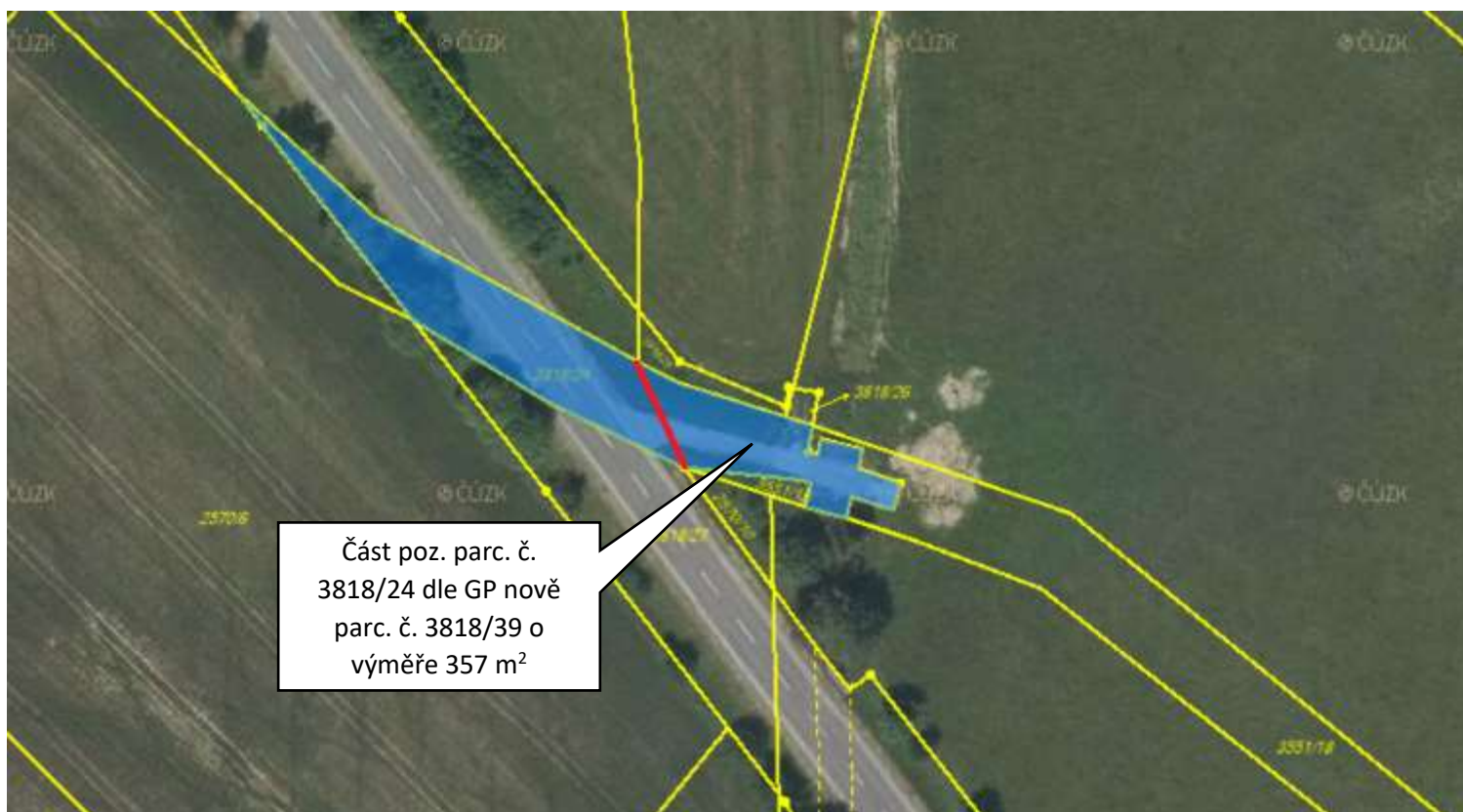



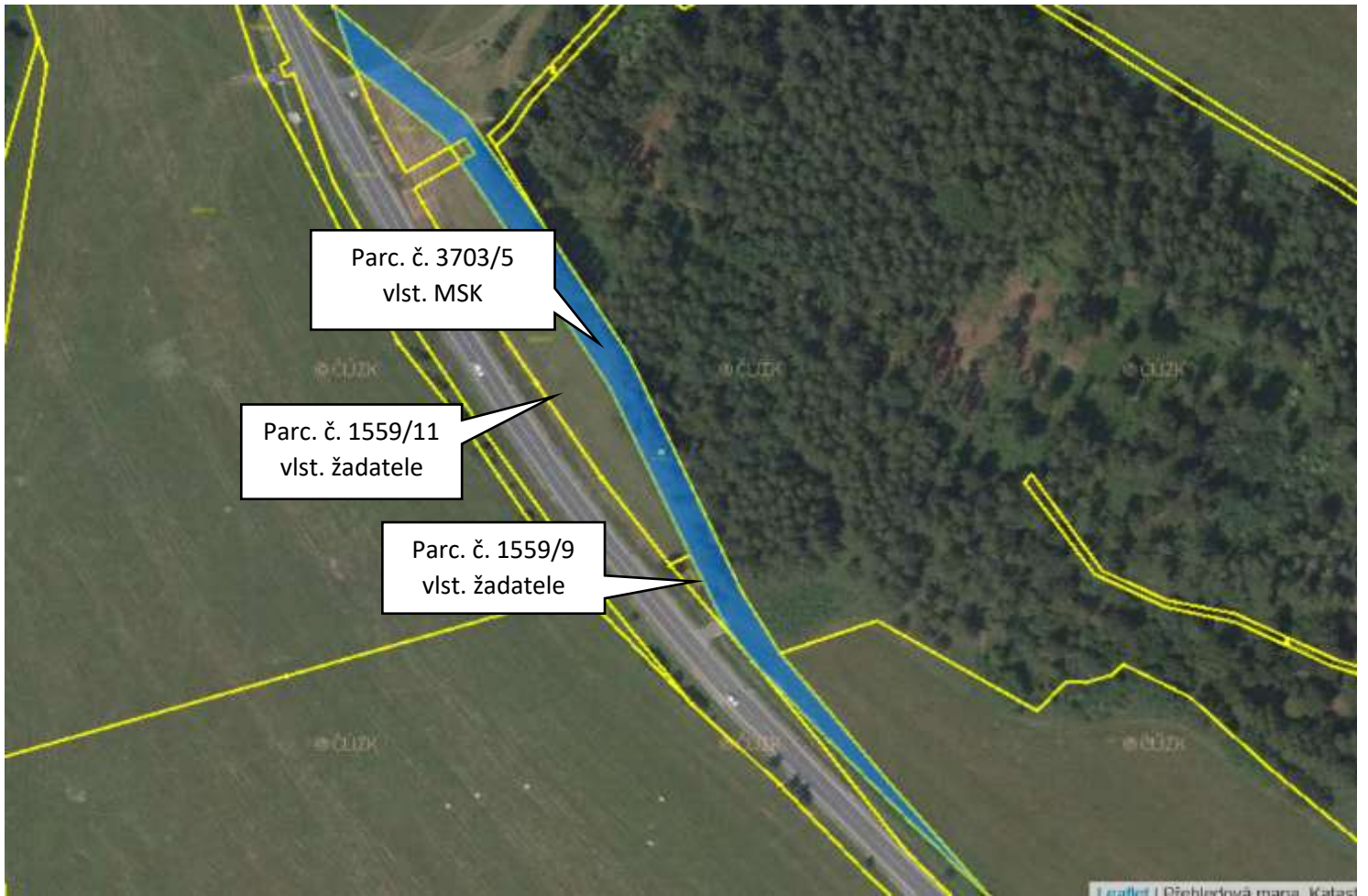







Parc. č.  
3818/16 silnice  
II/452



Parc. č.  
3818/23 silnice  
II/452



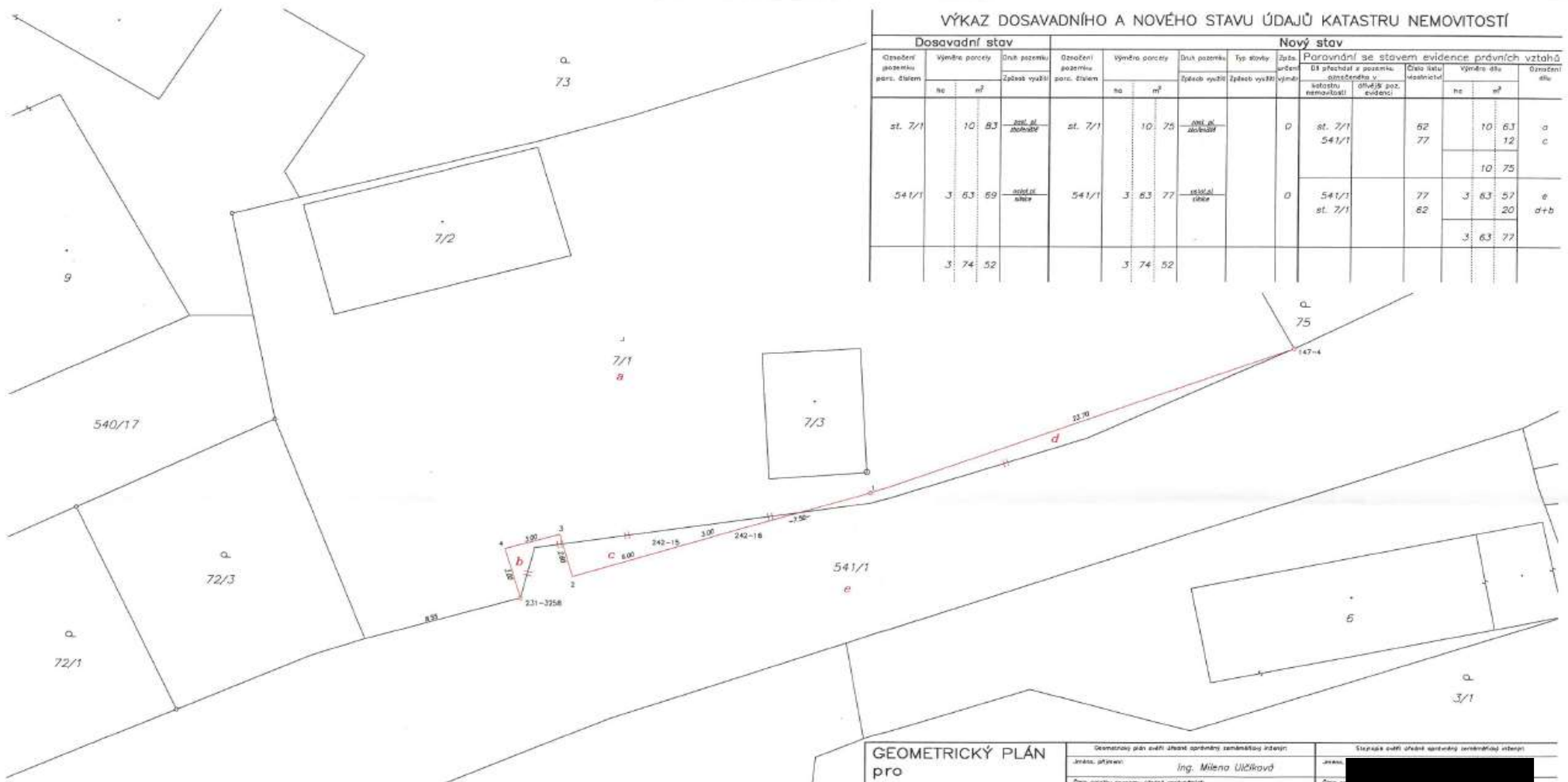

### VÝKAZ DOSAVADNÍHO A NOVÉHO STAVU ÚDAJŮ KATASTRU NEMOVITOSTÍ

Dosavadní stav					Nový stav											
Označení pozemku parc. číslem	Výměra parcely		Druh pozemku	Způsob využití	Označení pozemku parc. číslem	Výměra parcely		Druh pozemku	Způsob využití	Typ stavby	Jiná určení	Porovnání se stavem evidence právních vztahů		Důvod změny		Označení stavu
	ha	m <sup>2</sup>				ha	m <sup>2</sup>					části v katastru nemovitostí	části v poz. evidenci	části v katastru nemovitostí	části v poz. evidenci	
st. 7/1	10	83	ostatní plocha		st. 7/1	10	75	ostatní plocha		D		st. 7/1	62	10	63	a
												541/1	77		12	c
														10	75	
541/1	3	63	ostatní plocha		541/1	3	63	ostatní plocha		D		541/1	77	3	63	57
												st. 7/1	62		20	e
														3	63	77
	3	74				3	74									

Seznam souřadnic (S-JTSK)

Číslo bodu	Souřadnice pro zápis do KN			Souřadnice určené měřením			Poznámka
	Y	X	kód kv.	Y	X		
147-4	544642,01	1094519,59	8	544642,37	1094519,14		plast. mezník
231-3258	544682,82	1094534,14	8				plast. mezník
242-15	544674,33	1094531,08	3				bar. značka
242-16	544671,50	1094530,19	3				bar. značka
1	544664,34	1094527,89	3				plast. mezník
2	544680,08	1094532,89	3				bar. značka
3	544680,76	1094530,43	3				bar. značka
4	544683,65	1094531,25	3				bar. značka

Souřadnice bodů na dosavadní hranici pozemku určené měřením v terénu budou pro zápis do katastru nemovitostí upraveny podle dosavadního určení hranice lomovými body s kódem charakteristiky kvality souřadnic vyšším než J. Důvodem je nerealizované zpřesnění této hranice, ke kterému je nutné doložit listinu prokazující shodu vlastníkům na jejím průběhu [5 50 odst. 1 písm. a) katastrálního zákona].

### GEOMETRICKÝ PLÁN pro změnu hranice pozemku

Vyhotořil: **GEOCENTRUM, spol. s r.o.**  
 IČ: 114388799  
 IČ: 729 00 Olomouc  
 Číslo plánu: 245-217/2018  
 Obec: **Bruntál**  
 Katastr. území: **Sovinec**  
 Měřítko: **1:500**

**GEOMETRICKÝ PLÁN**  
 Ing. Milena Uličková  
 26/95  
 8. 10. 2019  
 109/2019  
 2019.10.11 23:13:02 CEST

**GEOMETRICKÝ PLÁN**  
 20/93  
 15. 10. 2019  
 109/2019  
 2019.10.11 23:13:02 CEST

