

Žádost obce, částečné výpisy z katastru nemovitostí, ortofoto, k. ú. Stěbořice a Nový Dvůr u Opavy



OBEC STĚBOŘICE

747 51 Stěbořice 28, tel. 553 661 017, 553 661 244

email: obec@steborice.cz

datová schránka:4d3bpzj

Váš dopis č.j.

Sp.zn.:

ze dne:

Naše značka: Steb/12/2024

Vyřizuje: 

Datum: 04.01.2024

Krajský úřad pro Moravskoslezský kraj



vedoucí oddělení majetkové

Odbor investiční a majetkový

28. října 117

Ostrava

702 18

Věc: Seznam majetku – Směna III.

Obec Stěbořice Vám zasílá seznam majetku, který by chtěla zařadit do připravované „Směny III.“ mezi ÚZSVM, HZS MSK a Moravskoslezským krajem.

P. č. 103/2, k. ú. Stěbořice, účelová komunikace v areálu hospodářského dvora za místním zámkem, drtivá většina pozemků získána před časem od MS kraje (byl zde provoz Školního statku Opava). Obec chce pozemek získat pro majetkové sjednocení celého areálu.

P. č. 426, k. ú. Stěbořice, veřejné prostranství v dolní části obce, využívané u větších sportovních, školních nebo kulturních akcí jako parkoviště, stání pro kolotoče apod. Obec by jej ráda zachovala nezastavěné, pro podobná využití.

P. č. 459, k. ú. Stěbořice, koryto bývalého přítoku do mlýnského rybníku. Hraničí s obecním majetkem (stěbořické rybníky). Chceme jej získat pro snazší a přehlednější hospodaření v této oblasti.

P. č. 36/2, k. ú. Nový Dvůr, malinký pozemek navazující na místní komunikaci v majetku obce.

P. č. 43/1, k. ú. Nový Dvůr, malinký pozemek navazující na místní komunikaci v majetku obce.

P. č. 162/1 k. ú. Nový Dvůr, pozemek pod komunikací. Obec vlastní ideální 1/3, ÚZSVM rovněž. Poslední 1/3 pozemku vlastní soukromá osoba, se kterou chce obec jednat o odprodeji. Chceme sjednotit majetkové vlastnictví pozemku.

S pozdravem



IČ:00300691

DIČ:CZ00300691

Bankovní spojení: KB Opava a.s., č.b.ú. :3820821/0100



VÝPIS Z KATASTRU NEMOVITOSTÍ
prokazující stav evidovaný k datu 03.12.2024 06:35:02

Vyhотовeno bezúplatně dálkovým přístupem pro účel: Správa majetku, č.j.: 10 pro Moravskoslezský kraj

Okres: CZ0805 Opava Obec: 510343 Stěbořice
Kat.území: 755435 Stěbořice List vlastnictví: 60000
V kat. území jsou pozemky vedeny ve dvou číselných řadách (St. = stavební parcela)

A Vlastník, jiný oprávněný	Identifikátor	Podíl
Vlastnické právo Česká republika	00000001-001	

Příslušnost hospodařit s majetkem státu
Úřad pro zastupování státu ve věcech majetkových,
Rašínovo nábřeží 390/42, Nové Město, 12800 Praha 2 69797111

ČÁSTEČNÝ VÝPIS

B Nemovitosti					
Pozemky					
Parcela	Výměra[m2]	Druh pozemku	Způsob využití	Způsob ochrany	
426	1439	ostatní plocha	sportoviště a rekreační plocha		
459	624	vodní plocha	koryto vodního toku přirozené nebo upravené		

B1 Věcná práva sloužící ve prospěch nemovitostí v části B - Bez zápisu

C Věcná práva zatěžující nemovitosti v části B včetně souvisejících údajů - Bez zápisu

D Poznámky a další obdobné údaje

Typ vztahu

- o Změna číslování parcel
Povinnost k
Parcela: 459

Flomby a upozornění - Bez zápisu

E Nabývací tituly a jiné podklady zápisu

Listina

- o Ohlášení příslušnosti hospodařit s majetkem státu (zák.č.320/02 Sb.) 17000-4307/2003 ze dne 14.03.2003.
Z-3004/2003-806
Pro: Úřad pro zastupování státu ve věcech majetkových, Rašínovo
nábřeží 390/42, Nové Město, 12800 Praha 2 RČ/IČO: 69797111
- o Pozemková kniha seznam II. veřejného statku (původní p.č.PK 2218 - PVZ 506/1998).
Z-11128/2007-806
Pro: Česká republika, RČ/IČO: 00000001-001
- o Ohlášení příslušnosti hospodařit s majetkem státu (zák.č.320/02 Sb.) UZSVM/OOP/1622/2016-OOPM ze dne 11.02.2016. Právní účinky zápisu k okamžiku 11.02.2016 13:55:56. Zápis proveden dne 23.02.2016.
Z-833/2016-806
Pro: Úřad pro zastupování státu ve věcech majetkových, Rašínovo
nábřeží 390/42, Nové Město, 12800 Praha 2 RČ/IČO: 69797111



VÝPIS Z KATASTRU NEMOVITOSTÍ
prokazující stav evidovaný k datu 03.12.2024 06:35:02

Vyhotoveno bezúplatně dálkovým přístupem pro účel: Správa majetku, č.j.: 1 pro Moravskoslezský kraj

Okres: CZ0805 Opava

Obec: 510343 Stěbořice

Kat.území: 707309 Nový Dvůr u Opavy

List vlastnictví: 77

V kat. území jsou pozemky vedeny v jedné číselné řadě

A Vlastník, jiný oprávněný	Identifikátor	Podíl
Vlastnické právo		
Česká republika	00000001-001	1/3
Obec Stěbořice, č.p. 28, 74751 Stěbořice	00300691	1/3
Obec Stěbořice, č.p. 28, 74751 Stěbořice	00300691	1/3
Příslušnost hospodařit s majetkem státu		
Úřad pro zastupování státu ve věcech majetkových, Rašínovo nábřeží 390/42, Nové Město, 12800 Praha 2	69797111	1/3

B Nemovitosti

Pozemky	Parcela	Výměra[m2]	Druh pozemku	Způsob využití	Způsob ochrany
	162/1	675	ostatní plocha	ostatní komunikace	

B1 Věcná práva sloužící ve prospěch nemovitostí v části B - Bez zápisu

C Věcná práva zatěžující nemovitosti v části B včetně souvisejících údajů - Bez zápisu

D Poznámky a další obdobné údaje

Typ vztahu

- o Změna číslování parcel
Povinnost k
Parcela: 162/1
- o Změna výměr obnovou operátu
Povinnost k
Parcela: 162/1

Plomby a upozornění - Bez zápisu

E Nabyvací tituly a jiné podklady zápisu

Listina

- o Smlouva o převodu nemovitosti 27016/1950.
POLVZ:85/1984 Z-10300085/1984-806
Pro: Obec Stěbořice, č.p. 28, 74751 Stěbořice RČ/IČO: 00300691
- o Rozhodnutí pozemkového úřadu 351/1992 ze dne 7.8.1997, právní moc dne 16.9.1997 a oprava rozhodnutí ze dne 14.10.1997.
POLVZ:62/1997 Z-10300062/1997-806
Pro: Obec Stěbořice, č.p. 28, 74751 Stěbořice RČ/IČO: 00300691
- o Vznik práva ze zákona zákon č. 172/1991 ze dne 24.5.1991.
POLVZ:25/1999 Z-10300025/1999-806
Pro: Obec Stěbořice, č.p. 28, 74751 Stěbořice RČ/IČO: 00300691

Pozemek parc. č. 426, k. ú. Stěbořice, obec Stěbořice



Pozemek parc. č. 459, k. ú. Stěbořice, obec Stěbořice

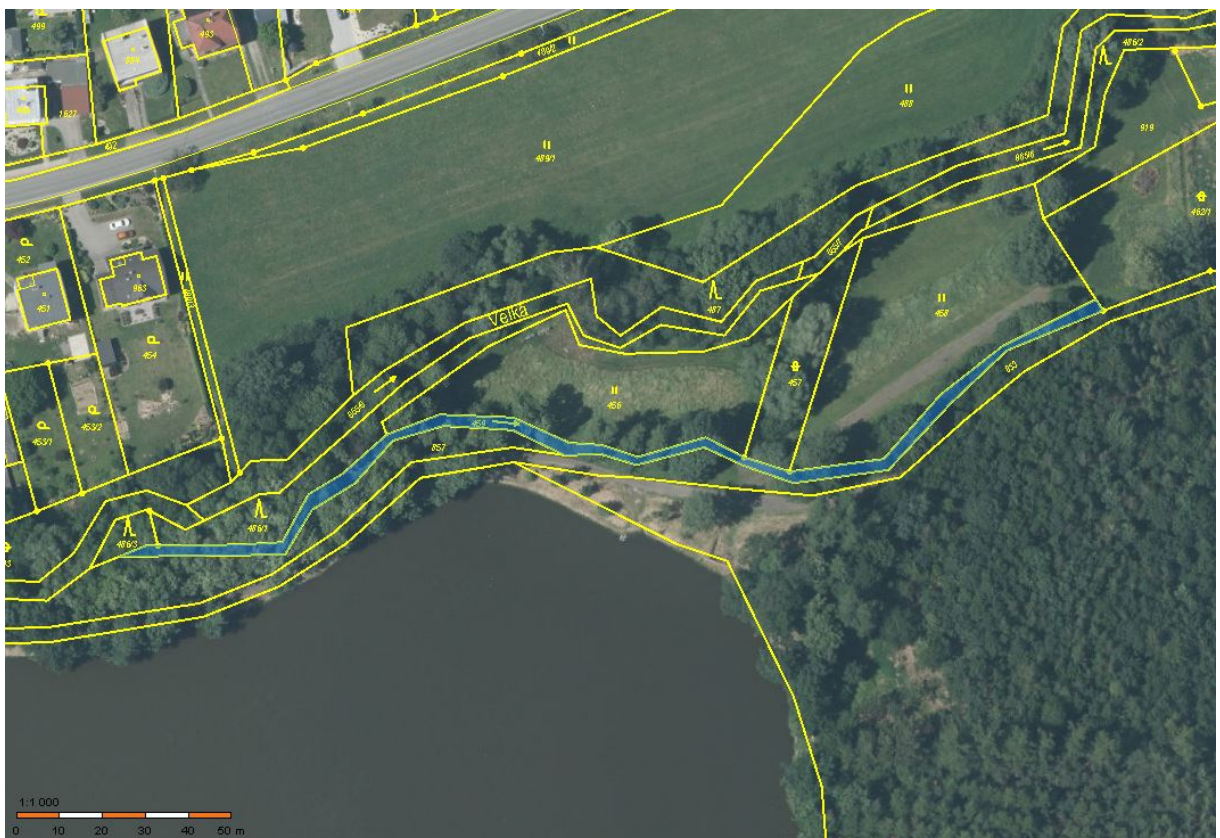

Pozemek parc. č. 162/1, k.ú. Nový Dvůr u Opavy, obec Stěbořice

