

**Výpis z katastru nemovitostí, snímek katastrální mapy, ortofotomapa a fotodokumentace  
v k. ú. Třinec**

**VÝPIS Z KATASTRU NEMOVITOSTÍ**

prokazující stav evidovaný k datu 19.05.2025 07:55:02

Vyhotoveno bezúplatně dálkovým přístupem pro účel: Správa majetku, č.j.: Kontrola LV pro Moravskoslezský kraj

Okres: CZ0802 Frýdek-Místek

Obec: 598810 Třinec

Kat.území: 770892 Třinec

List vlastnictví: 1218

V kat. území jsou pozemky vedeny v jedné číselné řadě

A Vlastník, jiný oprávněný	Identifikátor	Podíl
----------------------------	---------------	-------

Vlastnické právo

Statutární město Třinec, Jablunkovská 160, Staré Město, 73961 Třinec 00297313

**ČÁSTEČNÝ VÝPIS**

B Nemovitosti

Pozemky

Parcela	Výměra[m2]	Druh pozemku	Způsob využití	Způsob ochrany
1243/6	623	zastavěná plocha a nádvoří		chráněná ložisková území

Součástí je stavba: Staré Město, č.p. 596, obč.vyb.

Stavba stojí na pozemku p.č.: 1243/6

B1 Věcná práva sloužící ve prospěch nemovitostí v části B - Bez zápisu

C Věcná práva zatěžující nemovitosti v části B včetně souvisejících údajů

Typ vztahu

o Věcné břemeno (podle listiny)

umístění předávací stanice v objektu a právo vstupu za účelem oprav, údržby a kontroly

Oprávnění pro

Distribuce tepla Třinec, a.s., Máchova 1131, Lyžbice, 73961 Třinec, RČ/IČO: 64609812

Povinnost k

Parcela: 1243/6

Listina Smlouva o věcném břemeni V3 459/2000.

POLVZ:157/2000

Z-10400157/2000-832

Pořadí k datu podle právní úpravy účinné v době vzniku práva

D Poznámky a další obdobné údaje - Bez zápisu

Plomby a upozornění - Bez zápisu

E Nabývací tituly a jiné podklady zápisu

Listina

o Vznik práva ze zákona zákon č. 172/1991.

POLVZ:546/1997

Z-10400546/1997-832

Pro: Statutární město Třinec, Jablunkovská 160, Staré Město, 73961 Třinec RČ/IČO: 00297313

F Vztah bonitovaných půdně ekologických jednotek (BPEJ) k parcelám - Bez zápisu

Nemovitosti jsou v územním obvodu, ve kterém vykonává státní správu katastru nemovitostí ČR

Katastrální úřad pro Moravskoslezský kraj, Katastrální pracoviště Třinec, kód: 832.

strana 1

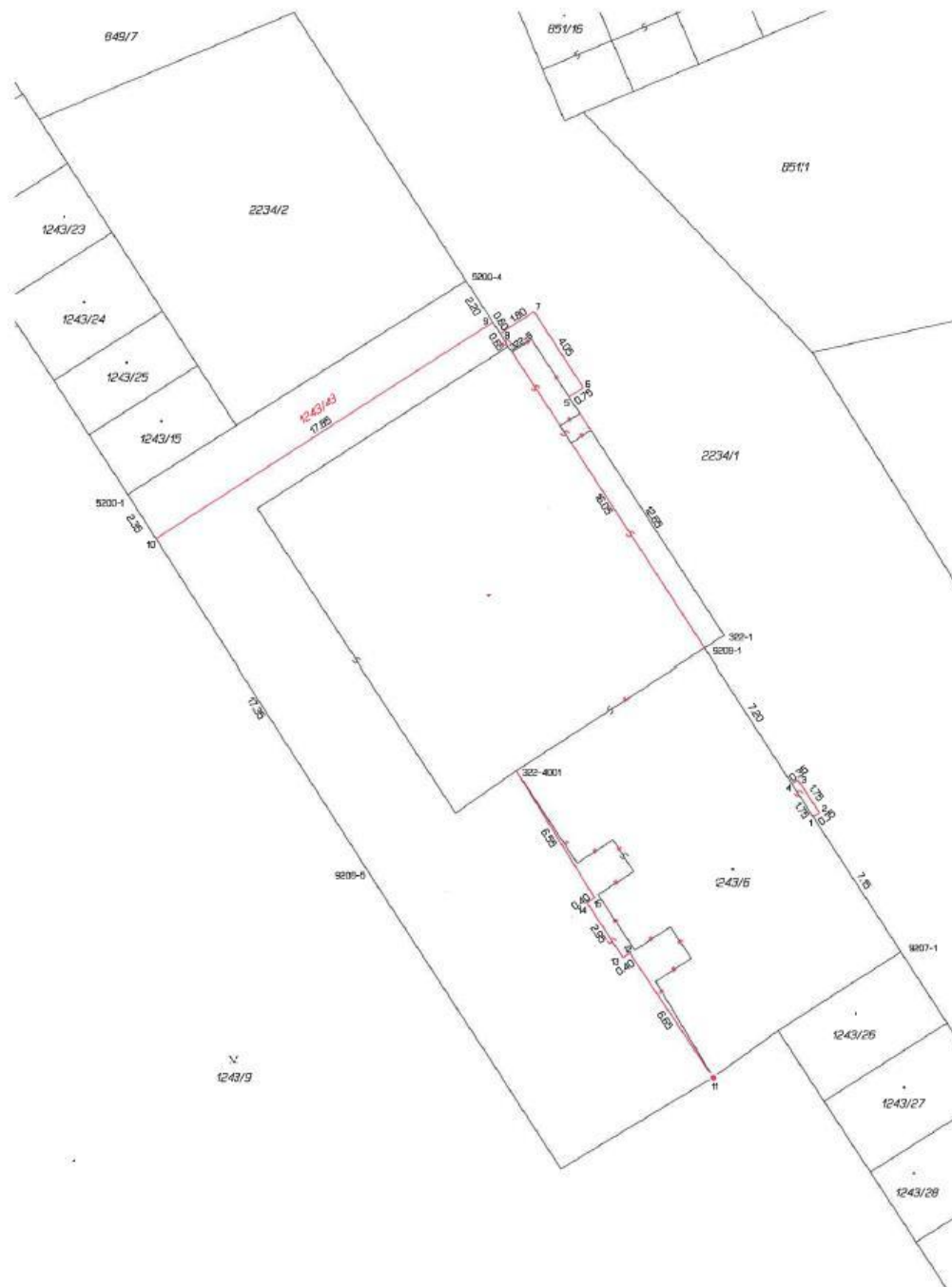

VÝKAZ DOSAVADNÍHO A NOVÉHO STAVU ÚDAJŮ KATASTRU NEMOVITOSTÍ														
Dosavadní stav						Nový stav								
Označení pozemku parc. číslo	Výměra parcely		Druh pozemku Způsob využití	Označení pozemku parc. číslo	Výměra parcely		Druh pozemku Způsob využití	Typ stavby Způsob využití	Způsob vymezení	Porovnání se stavem evidence právních vztahů				
	ha	m²			ha	m²				Díl přechází z pozemku katastru nemovitosti	Číslo listu vlastnické evidence	Číslo listu vlastnické evidence	Výměra dílu	Označení dílu
1243/9	47	27	ostat. pl. zeleň	1243/9	47	27	ostat. pl. zeleň		0					
1243/6	6	57	zast. pl.	1243/6	6	23	zast. pl.	č.p. 596 obř. vrb.	2					
2234/1	10	61	ostat. pl. travní louka	2234/1	10	55	ostat. pl. travní louka		2					
				1243/43		41	ostat. pl. trávník		2					
				*1)	(	17	19)				1243/6	1218	6	57
											2234/1	1218	10	61
											*1)		17	18
	64	45			64	46								

\*1) Rozdíl +1 m2 (bod 14.6 přílohy katastrální vyhlášky) u dosavadní parcely č.1243/6,2234/1

Seznam souřadnic (S-JTBG)

Číslo bodu	Souřadnice pro ZPIS do KN	Kod kv.	Poznámka
	X Y		
322-1	444305.36	1121315.55	3 barva
322-8	444318.57	1121302.65	3 r.d.
322-4001	444318.65	1121321.98	3 r.d.
1	444305.41	1121323.70	3 zeď
2	444305.14	1121323.82	3 bet. patka
3	444306.05	1121322.04	3 bet. patka
4	444306.36	1121322.82	3 zeď
5	444315.25	1121304.95	3 bet. patka
6	444315.62	1121304.54	3 bet. patka
7	444317.81	1121301.13	3 barva
8	444315.32	1121302.10	3 barva
9	444315.20	1121301.59	3 ohrubek
10	444334.54	1121311.25	3 ohrubek
11	444309.92	1121325.34	3 r.d.
12	444313.50	1121329.79	3 r.d.
13	444313.91	1121329.99	3 r.d.
14	444315.51	1121327.92	3 r.d.
15	444315.17	1121327.31	3 r.d.
5200-1	444335.91	1121309.25	3 r.d.
5200-4	444320.85	1121299.73	3 barva
9207-1	444331.55	1121329.74	3 r.d.
9208-1	444310.25	1121315.15	3 zeď
9208-5	444325.37	1121325.92	3 barva

GEOMETRICKÝ PĀN pro	Geometrický plán ověřen autorizovaný zeměměřický inženýr:		Stavopis ověřen autorizovaný zeměměřický inženýr:	
	rozdělení pozemků, změnu hranic pozemků, změnu obvodu budovy, průběh vlastnický zpřesnění hranice pozemků	Jméno, příjmení: 	Číslo poklky ověřen autorizovaných zeměměřických inženýrů: 2941	Jméno, příjmení: 
Dat: 2. září 2024	Číslo: 122/2024	Dat: 9. září 2024	Číslo: 122/2024	
Náležitosti a placení odpovídá právní předpisům.	Tento stavopis odpovídá geometrickému plánu v elektronické podobě uchovávanému v datové bázi katastrálního úřadu.		Ověřeno státním geometrickým plánem v listinné podobě.	
Vyhotovitel: 	Katastrální úřad soustředěný v obvodu územní jednotky:			
Číslo plánu: 3043-60/2024	Katastrální úřad soustředěný v obvodu územní jednotky:			
Okres: Frýdek-Místek	Katastrální úřad soustředěný v obvodu územní jednotky:			
Obec: Třinec	Katastrální úřad soustředěný v obvodu územní jednotky:			
Kat. území: Třinec	Katastrální úřad soustředěný v obvodu územní jednotky:			
Mapový list: Jablunkov 7-0/32	Katastrální úřad soustředěný v obvodu územní jednotky:			
Dosavadní vlastnické pozemky byly poskytnuty na základě seznámení se v listinné podobě s aktuálními katastrálními listy, které byly omezeny z hlediska způsobilosti: listy, bet. patka, barva - ohruboeno dle § 91 odst. 5	Katastrální úřad soustředěný v obvodu územní jednotky: RP pro Moravskoslezský kraj KP Třinec PGP 112/2024-832 2024.09.05 10:14:37 +0200'			





