Výpis z katastru nemovitostí, snímek katastrální mapy se zákresem, ortofotomapa, k. ú. Štramberk

VÝPIS Z KATASTRU NEMOVITOSTÍ

prokazující stav evidovaný k datu *05.02.2026 10:35:02*

Vyhotoveno bezúplatně dálkovým přístupem pro účel: Správa majetku, č.j.: kontrola LV pro Moravskoslezský kraj

Okres: **CZ0804 Nový Jičín** Obec: **599948 Štramberk**

Kat.území: **764116 Štramberk** List vlastnictví: **60000**

V kat. území jsou pozemky vedeny v jedné číselné řadě

A *Vlastník, jiný oprávněný*	*Identifikátor*	*Podíl*
Vlastnické právo		
Česká republika	**00000001-001**	
Příslušnost hospodařit s majetkem státu		
Úřad pro zastupování státu ve věcech majetkových, Rašínovo nábřeží 390/42, Nové Město, 12800 Praha 2	**69797111**	

ČÁSTEČNÝ VÝPIS

B *Nemovitosti*

Pozemky

Parcela	*Výměra [m2]*	*Druh pozemku*	*Způsob využití*	*Způsob ochrany*
1313/2	**125**	**ostatní plocha**	**silnice**	**chráněná ložisková území**

B1 Věcná práva sloužící ve prospěch nemovitostí v části B - **Bez zápisu**

C Věcná práva zatěžující nemovitosti v části B včetně souvisejících údajů - **Bez zápisu**

D Poznámky a další obdobné údaje

Typ vztahu

- **Pozemek se nachází v dobývacím prostoru Štramberk II (zásobník)**

  Povinnost k

  Parcela: 1313/2

Plomby a upozornění - **Bez zápisu**

E *Nabývací tituly a jiné podklady zápisu*

Listina

- **Jiná listina ze dne Darovací nabídka čj.Fin/El/1889/C ze dne 10.12.1964.**

  POLVZ:52/1968 **Z-10500052/1968-804**

  Pro: **Česká republika,** *RČ/IČO:* **00000001-001**

- **Kupní smlouva V11 3655/1997 ze dne 17.4.1997, právní účinky vkladu ke dni 3.9.1997.**

  POLVZ:1376/1997 **Z-10501376/1997-804**

  Pro: **Česká republika,** *RČ/IČO:* **00000001-001**

- **Kupní smlouva V11 3805/1997 ze dne 17.4.1997, právní účinky vkladu ke dni 15.9.1997.**

  POLVZ:1376/1997 **Z-10501376/1997-804**

  Pro: **Česká republika,** *RČ/IČO:* **00000001-001**

- **Zápis o předání majetku státu (§ 19 odst. 1 zák.č.219/2000 Sb.) UZSVM/ONJ/1670/2019-ONJM-Z 33/2019-Ab ze dne 25.07.2019. Právní účinky zápisu k okamžiku 05.08.2019 09:45:27. Zápis proveden dne 08.08.2019.**

  Z-4113/2019-804

  Pro: **Úřad pro zastupování státu ve věcech majetkových, Rašínovo nábřeží 390/42, Nové Město, 12800 Praha 2** *RČ/IČO:* **69797111**

VÝPIS Z KATASTRU NEMOVITOSTÍ

prokazující stav evidovaný k datu *05.02.2026 10:35:02*

Okres: **CZ0804 Nový Jičín** Obec: **599948 Štramberk**

Kat.území: **764116 Štramberk** List vlastnictví: **60000**

V kat. území jsou pozemky vedeny v jedné číselné řadě

Listina

- **Smlouva o předání majetku státu (§ 55 odst.3 zák.č.219/2000 Sb.) čj. UZSVM/ONJ/5142/2023-ONJM-S/39/2023-Be ze dne 27.07.2023. Právní účinky zápisu k okamžiku 02.08.2023 05:30:00. Zápis proveden dne 04.08.2023.**

Z-3370/2023-804

Pro: **Úřad pro zastupování státu ve věcech majetkových, Rašínovo nábřeží 390/42, Nové Město, 12800 Praha 2** *RČ/IČO:* **69797111**

F *Vztah bonitovaných půdně ekologických jednotek (BPEJ) k parcelám* - **Bez zápisu**

Nemovitosti jsou v územním obvodu, ve kterém vykonává státní správu katastru nemovitostí ČR:

Katastrální úřad pro Moravskoslezský kraj, Katastrální pracoviště Nový Jičín, kód: 804.

Vyhotovil: *Vyhotoveno: 05.02.2026 11:00:46*

Český úřad zeměměřický a katastrální - SCD

Poučení: Údaje katastru lze užít pouze k účelům uvedeným v § 1 odst. 2 katastrálního zákona. Osobní údaje získané z katastru lze zpracovávat pouze při splnění podmínek obecného nařízení o ochraně osobních údajů. Podrobnosti viz https://cuzk.gov.cz/.

snímek katastrální mapy

pozemek parc. č. 1313/2
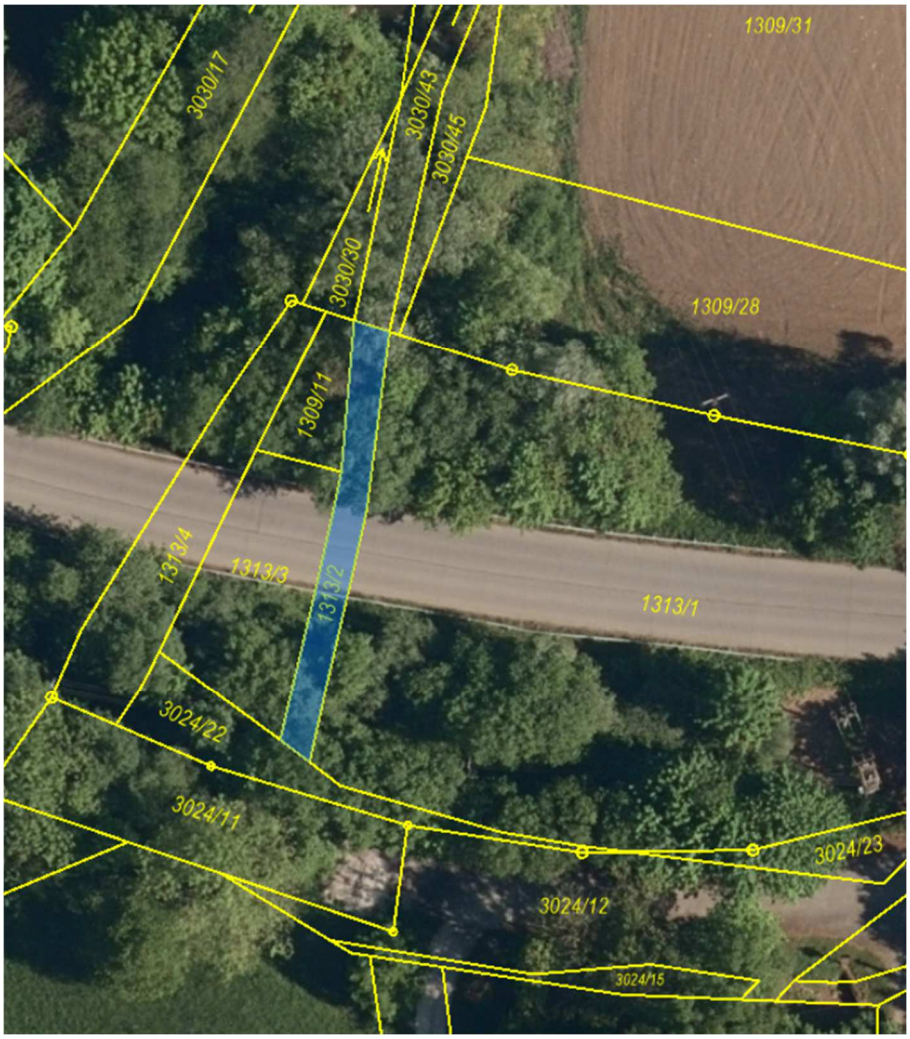
ortofotomapa