

7. Výpis z katastru nemovitostí, snímek katastrální mapy se zákresem, ortofotomapa se zákresem, geometrický plán, fotodokumentace, k. ú. Veřovice

VÝPIS Z KATASTRU NEMOVITOSTÍ

prokazující stav evidovaný k datu 01.08.2018 08:35:02

Vyhotoveno bezúplatně dálkovým přístupem pro účel: Správa majetku, č.j.: kontrola lv pro Moravskoslezský kraj

Okres: CZ0804 Nový Jičín

Obec: 500259 Veřovice

Kat.území: 780367 Veřovice

List vlastnictví: 283

V kat. území jsou pozemky vedeny ve dvou číselných řadách (St. = stavební parcela)

A Vlastník, jiný oprávněný	Identifikátor	Podíl
<i>Vlastnické právo</i>		
Moravskoslezský kraj, 28. října 2771/117, Moravská Ostrava, 70200 Ostrava	70890692	
<i>Hospodaření se svěřeným majetkem kraje</i>		
Správa silnic Moravskoslezského kraje, příspěvková organizace, Úprkova 795/1, Přívoz, 70200 Ostrava	00095711	

ČÁSTEČNÝ VÝPIS

B Nemovitosti

Pozemky				
Parcela	Výměra[m2]	Druh pozemku	Způsob využití	Způsob ochrany
2144/1	30305	ostatní plocha	silnice	

B1 Věcná práva sloužící ve prospěch nemovitostí v části B - **Bez zápisu**

C Věcná práva zatěžující nemovitosti v části B včetně souvisejících údajů

Typ vztahu

o Věcné břemeno vedení

spočívající v právu umístění a provozování vodovodní přípojky a v právu chůze a jízdy motorovými i nemotorovými vozidly za účelem kontroly, údržby, oprav a snesení stavby v rozsahu dle geometrického plánu č. 2220-3/2016

Oprávnění pro

Parcela: 295

Povinnost k

Parcela: 2144/1

Listina Smlouva o zřízení věcného břemene - úplatná NJ/134/e/2016/Ja ze dne 29.06.2016. Právní účinky zápisu ke dni 28.07.2016. Zápis proveden dne 19.08.2016.

V-7521/2016-804

Pořadí k 28.07.2016 09:27

D Poznámky a další obdobné údaje - **Bez zápisu**

Plomby a upozornění - **Bez zápisu**

E Nabývací tituly a jiné podklady zápisu

Listina

- o Rozhodnutí o přechodu nemovitostí do vlast.krajů (zák.č.157/2000 Sb.) 3796/2001 -12-KM ze dne 10.09.2001; uloženo na prac. Nový Jičín

Z-3710/2002-804

Pro: Moravskoslezský kraj, 28. října 2771/117, Moravská Ostrava, 70200 Ostrava

RČ/IČO: 70890692

- o Zřizovací listina rozpočtové či příspěvkové organizace ZL-300/2001 ze dne 20.12.2001 a dodatek č. 6 ze dne 14.10.2009.

Z-25967/2009-804

snímek katastrální mapy se zákresem

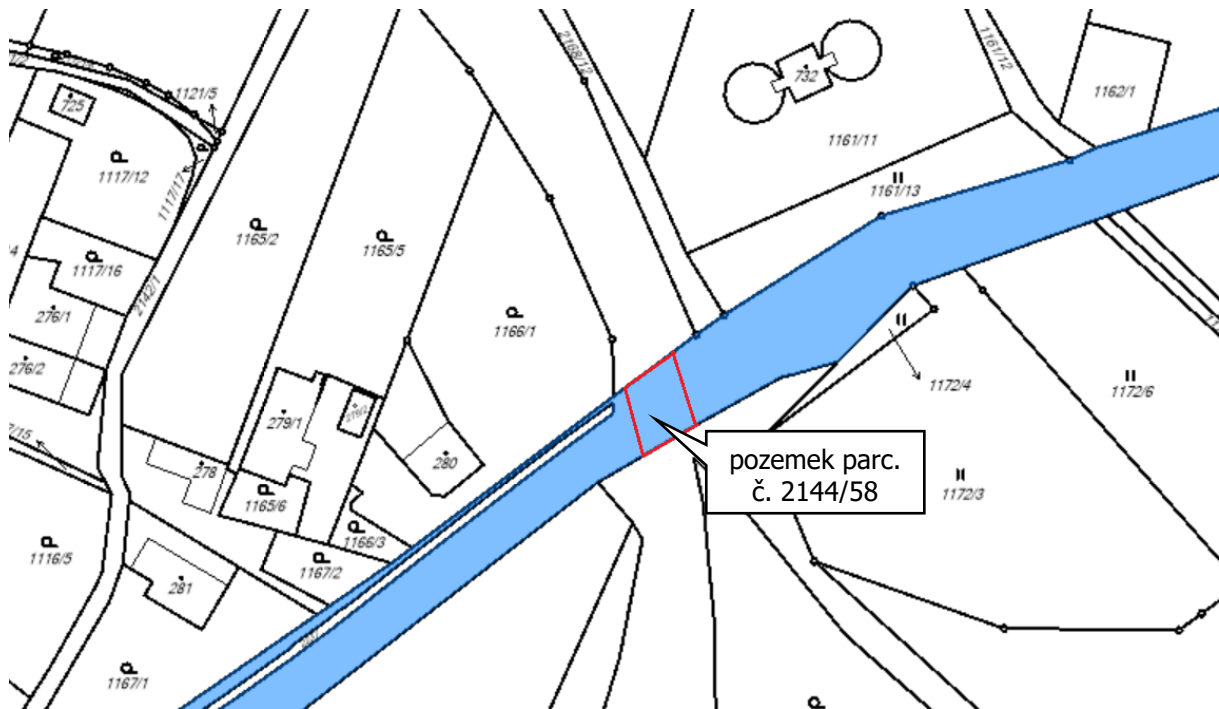

ortofotomapa se zákresem

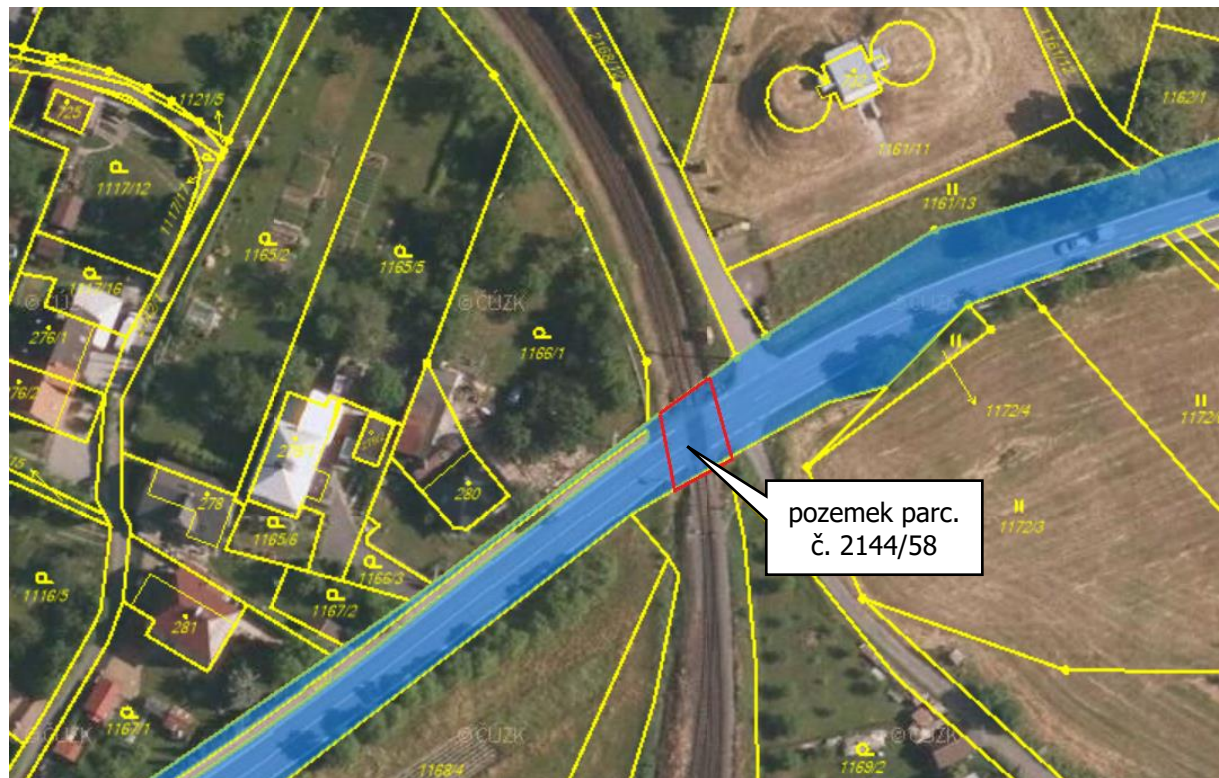

geometrický plán

VÝKAZ DOSAVADNÍHO A NOVÉHO STAVU ÚDAJŮ KATASTRU NEMOVITOSTÍ															
Dosavadní stav					Nový stav										
Označení pozemku parc. číslem	Výměra parcely		Druh pozemku Způsob využití	Označení pozemku parc. číslem	Výměra parcely		Druh pozemku Způsob využití	Typ stavby	Způsob určení výměry	Porovnání se stavem evidence právních vztahů					
	ha	m ²			ha	m ²				Díl přechází z pozemku označeného v katastru nemovitostí	Dřívější poz. evidenci	Číslo listu vlastnictví	Výměra dílu		Označení dílu
											ha	m ²			
2144/1	3	03	05	<i>ostat.pl. silnice</i>	2144/1	2	45	27	<i>ostat.pl. silnice</i>	0					
					2144/58		1	31	<i>ostat.pl. dílna</i>	0	2144/1	283	1	31	
					2144/59		56	47	<i>ostat.pl. silnice</i>	0	2144/1	283	56	47	
	3	03	05			3	03	05							

Seznam souřadnic (S-JTSK)

Číslo bodu	Souřadnice pro zápis do KN		kód kv.	Poznámka
	Y	X		
1049-1	484150.62	1133499.41	3	zapušt. ocelový hřeb
1639-28	484167.07	1133523.99	8	dřevěný kolík
2038-278*	484151.09	1133514.69	8	plastový znak
2039-2131	484184.35	1133509.62	8	sloupek plotu
5	484162.67	1133508.37	8	plastový znak
6	484160.83	1133520.36	8	plastový znak
7	484153.66	1133501.67	8	plastový znak

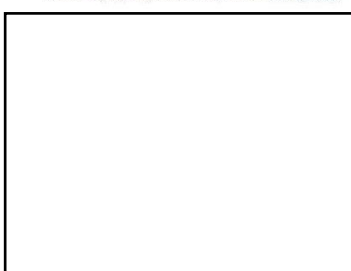
GEOMETRICKÝ PLÁN pro rozdělení pozemku	Geometrický plán ověřil úředně oprávněný zeměměřický inženýr:	Stájnopis ověřil úředně oprávněný zeměměřický inženýr:
	jméno, příjmení: <i>Ing. Ladislav Hřebeňár</i>	jméno, příjmení: <i>Ing. Ladislav Hřebeňár</i>
	Číslo položky seznamu úředně oprávněných zeměměřických inženýrů: <i>1622/1996</i>	Číslo položky seznamu úředně oprávněných zeměměřických inženýrů: <i>1622/1996</i>
	Dne: <i>22. 11. 2017</i> Číslo: <i>697/2017</i>	Dne: <i>30. 11. 2017</i> Číslo: <i>712/2017</i>
Náležitostmi a přesností odpovídá právním předpisům.		Tento stejnopis odpovídá geometrickému plánu v elektronické podobě uloženému v dokumentaci katastrálního úřadu.
Vyhotořitel: <i>GEPAS Group, s.r.o.</i> <i>Těšínská 1133, 738 01 Frýdek-Místek</i> <i>IČO: 29455901 info@gepas.cz</i>	Katastrální úřad souhlasí s očíslovaním parcel.	Ověření stejnopisu geometrického plánu v listinné podobě.
Číslo plánu: <i>2308-186/2017</i> Okres: <i>Nový Jičín</i> Obec: <i>Veřovice</i> Kat. území: <i>Veřovice</i> Mapový list: <i>Nový Jičín 3-6/34 (KMD)</i>	KÚ pro Moravskoslezský kraj KP Nový Jičín Ing. František Vejda PGP-2129/2017-804 2017.11.30 13:10:55 CET	
Dosavadním vlastním pozemkům byla poskytnuta možnost seznámit se v terénu s průběhem navrhovaných nových hranic, které byly označeny předepsaným způsobem: ---		

fotodokumentace

