

1. Výpisy z katastru nemovitostí, snímky katastrální mapy se zákresy, ortofomapy, geometrický plán, k. ú. Stonava, Kateřinice, Krásná pod Lysou Horou, Raškovice, Bruzovice a Dolní Lomná

k. ú. Stonava

VÝPIS Z KATASTRU NEMOVITOSTÍ

prokazující stav evidovaný k datu 17.04.2019 07:35:02

Vyhotoveno bezúplatně dálkovým přístupem pro účel: Správa majetku, č.j.: kontrola Iv pro Moravskoslezský kraj

Okres: CZ0803 Karviná

Obec: 599140 Stonava

Kat.území: 755630 Stonava

List vlastnictví: 19

V kat. území jsou pozemky vedeny v jedné číselné řadě

A Vlastník, jiný oprávněný	Identifikátor	Podíl
Vlastnické právo Česká republika	00000001-001	
Právo hospodařit s majetkem státu Lesy České republiky, s.p., Přemyslova 1106/19, Nový Hradec Králové, 50008 Hradec Králové	42196451	

ČÁSTEČNÝ VÝPIS

B Nemovitosti	Parcela	Výměra[m2]	Druh pozemku	Způsob využití	Způsob ochrany
Pozemky					
	2607/19	1722	ostatní plocha	jiná plocha	
	2607/20	653	ostatní plocha	jiná plocha	

B1 Věcná práva sloužící ve prospěch nemovitostí v části B - Bez zápisu

C Věcná práva zatěžující nemovitosti v části B včetně souvisejících údajů - Bez zápisu

D Poznámky a další obdobné údaje - Bez zápisu

Plomby a upozornění - Bez zápisu

E Nabývací tituly a jiné podklady zápisu

Listina

- o Jiná listina číslo 2406/1992 Rozhodnutí Ministra zemědělství ČR ze dne 26.5.1992.
POLVZ:208/1996 Z-4500208/1996-803
Pro: Lesy České republiky, s.p., Přemyslova 1106/19, Nový Hradec Králové, 50008 Hradec Králové RČ/IČO: 42196451
- o Ohlášení zániku práva hospodaření a vzniku práva hospodařit 1470/31-84/312.4/2001 ze dne 21.09.2001.
Z-2793/2001-803
Pro: Lesy České republiky, s.p., Přemyslova 1106/19, Nový Hradec Králové, 50008 Hradec Králové RČ/IČO: 42196451
- o Pozemková kniha knih.vl.1423 Přídělová listina ze dne 30.12.1950 č.j. 88777/50-II/21 (pův. PK p.č. 1110). Právní účinky zápisu ke dni 25.03.2014. Zápis proveden dne 08.04.2014.
Z-1987/2014-803
Pro: Česká republika RČ/IČO: 00000001-001

F Vztah bonitovaných půdně ekologických jednotek (BPEJ) k parcelám - Bez zápisu

pozemek parc. č. 2607/19

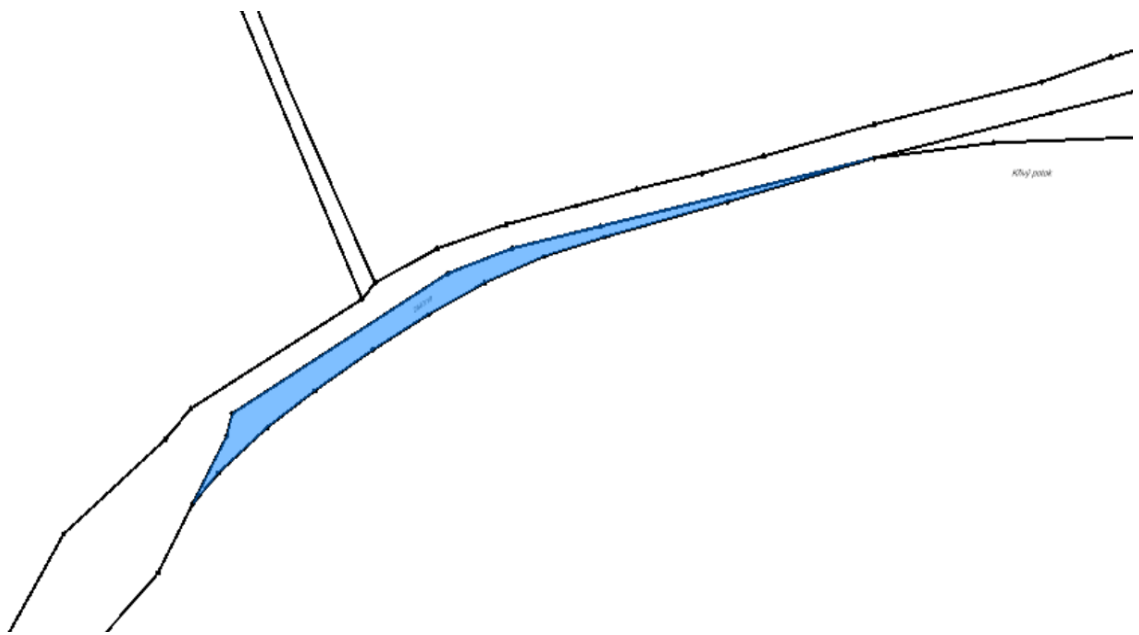

pozemek parc. č. 2607/20

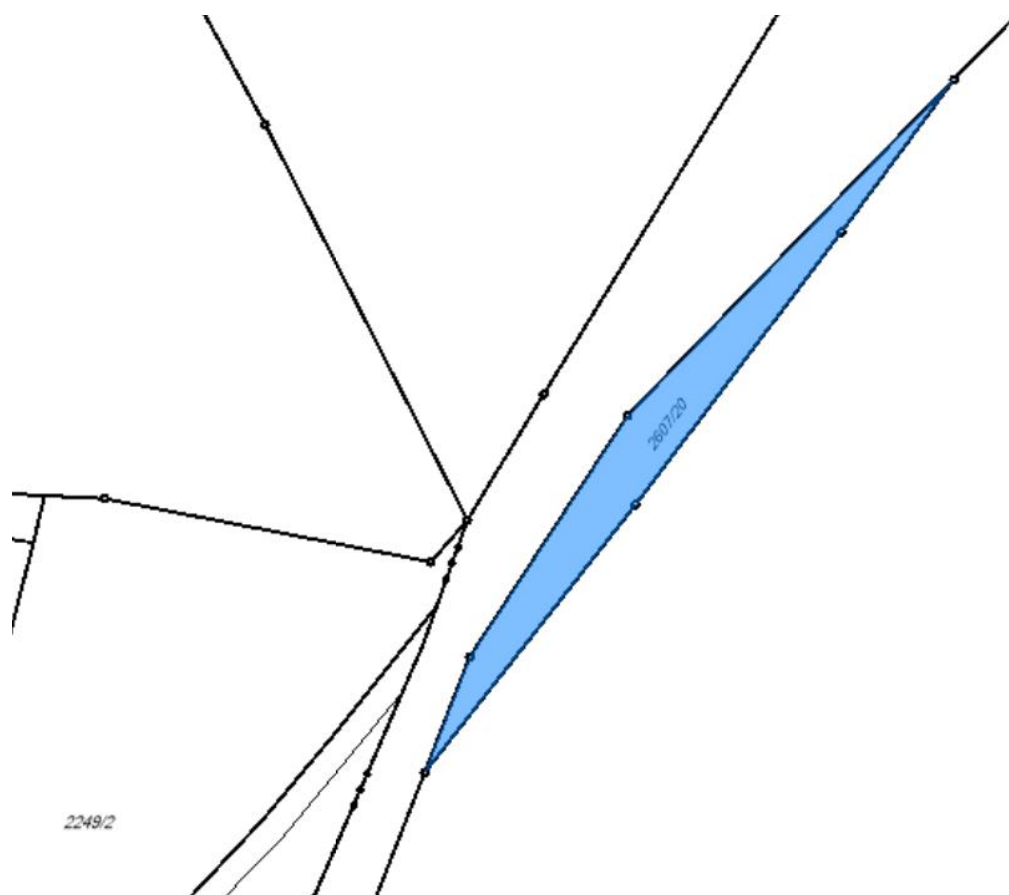

k. ú. Kateřinice

VÝPIS Z KATASTRU NEMOVITOSTÍ

prokazující stav evidovaný k datu 17.04.2019 07:35:02

Vyhotoveno bezúplatně dálkovým přístupem pro účel: Správa majetku, č.j.: kontrola Iv pro Moravskoslezský kraj

Okres: CZ0804 Nový Jičín

Obec: 568643 Kateřinice

Kat.území: 664481 Kateřinice

List vlastnictví: 291

V kat. území jsou pozemky vedeny v jedné číselné řadě

A Vlastník, jiný oprávněný	Identifikátor	Podíl
Vlastnické právo Česká republika	00000001-001	
Právo hospodařit s majetkem státu Lesy České republiky, s.p., Přemyslova 1106/19, Nový Hradec Králové, 50008 Hradec Králové	42196451	

ČÁSTEČNÝ VÝPIS

B Nemovitosti

Pozemky				
Parcela	Výměra[m2]	Druh pozemku	Způsob využití	Způsob ochrany
805/7	486	ostatní plocha	silnice	

B1 Věcná práva sloužící ve prospěch nemovitostí v části B - **Bez zápisu**

C Věcná práva zatěžující nemovitosti v části B včetně souvisejících údajů - **Bez zápisu**

D Poznámky a další obdobné údaje - **Bez zápisu**

Plomby a upozornění - **Bez zápisu**

E Nabývací tituly a jiné podklady zápisu

Listina

- o Jiná listina číslo 2406/1992 Rozhodnutí ministra zemědělství ČR ze dne 26.5.1992.

POLVZ:33/1996

Z-5500033/1996-804

Pro: Lesy České republiky, s.p., Přemyslova 1106/19, Nový Hradec
Králové, 50008 Hradec Králové

RČ/IČO: 42196451

- o Pozemková kniha kn.vl. 567 č.d. 309/51 Přídělová listina NPF v Praze ze dne 17.10.1950
č.j.116-807/50-II/21 (kat. úz. Klokočov u Příbora).

Z-5320/2010-804

Pro: Česká republika

RČ/IČO: 00000001-001

F Vztah bonitovaných půdně ekologických jednotek (BPEJ) k parcelám - **Bez zápisu**

Nemovitosti jsou v územním obvodu, ve kterém vykonává státní správu katastru nemovitostí ČR:
Katastrální úřad pro Moravskoslezský kraj, Katastrální pracoviště Nový Jičín, kód: 804.

Vyhotovil:
Český úřad zeměměřický a katastrální - SCD

Vyhotoveno: 17.04.2019 07:41:22

pozemek parc. č. 805/7

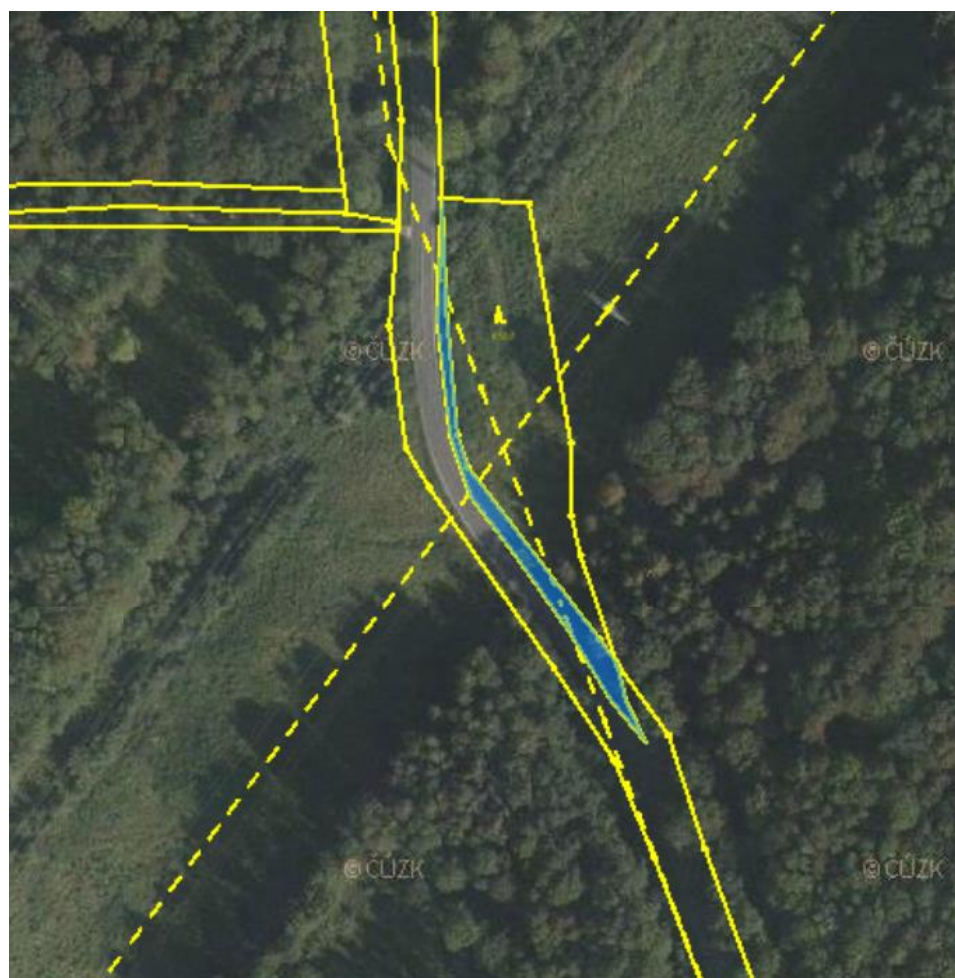
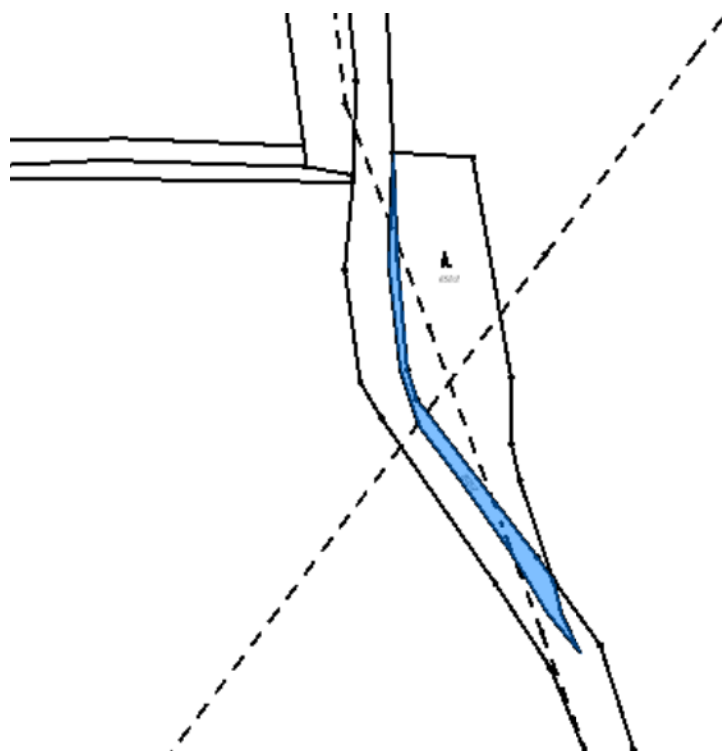

k. ú. Krásná pod Lysou Horou

VÝPIS Z KATASTRU NEMOVITOSTÍ

prokazující stav evidovaný k datu 17.04.2019 07:35:02

Vyhotoveno bezúplatně dálkovým přístupem pro účel: Správa majetku, č.j.: kontrola lv pro Moravskoslezský kraj

Okres: CZ0802 Frýdek-Místek

Obec: 549673 Krásná

Kat.území: 673391 Krásná pod Lysou Horou List vlastnictví: 1084

V kat. území jsou pozemky vedeny ve dvou číselných řadách (St. = stavební parcela)

A Vlastník, jiný oprávněný	Identifikátor	Podíl
Vlastnické právo		
Česká republika	00000001-001	
Právo hospodařit s majetkem státu		
Lesy České republiky, s.p., Přemyslova 1106/19, Nový Hradec Králové, 50008 Hradec Králové	42196451	

ČÁSTEČNÝ VÝPIS

B Nemovitosti

Pozemky				
Parcela	Výměra[m2]	Druh pozemku	Způsob využití	Způsob ochrany
1325/2		11 ostatní plocha	jiná plocha	rozsáhlé chráněné území
2545/252		4 ostatní plocha	jiná plocha	ochr. pásmo jiného zvláště chrán. území nebo pam.stromu, ochranné pásmo vodního zdroje 1.stupně, ochranné pásmo vodního zdroje 2.stupně, přírodní rezervace nebo přírodní památka, rozsáhlé chráněné území

B1 Věcná práva sloužící ve prospěch nemovitostí v části B - Bez zápisu

C Věcná práva zatěžující nemovitosti v části B včetně souvisejících údajů - Bez zápisu

D Poznámky a další obdobné údaje - Bez zápisu

Plomby a upozornění - Bez zápisu

E Nabývací tituly a jiné podklady zápisu

Listina

- o Jiná listina ze dne Žádost o zápis ze dne 15.2.1995 dle rozh.MZ ČR čj,2406/92-100 ze dne 26.5.1992 a čj.5390/94-100 ze dne 27.10.1994 ze dne 15.02.1995.

POLVZ:159/1995

Z-4700159/1995-802

Pro: Lesy České republiky, s.p., Přemyslova 1106/19, Nový Hradec Králové, 50008 Hradec Králové

RČ/IČO: 42196451

- o Jiná listina ze dne Delimitační protokol ze dne 28.12.1995.

POLVZ:904/1996

Z-4700904/1996-802

Pro: Lesy České republiky, s.p., Přemyslova 1106/19, Nový Hradec Králové, 50008 Hradec Králové

RČ/IČO: 42196451

F Vztah bonitovaných půdně ekologických jednotek (BPEJ) k parcelám - Bez zápisu

Nemovitosti jsou v územním obvodu, ve kterém vykonává státní správu katastru nemovitostí ČR Katastrální úřad pro Moravskoslezský kraj, Katastrální pracoviště Frýdek-Místek, kód: 802.

pozemky parc. č. 1325/2 a parc. č. 2545/252

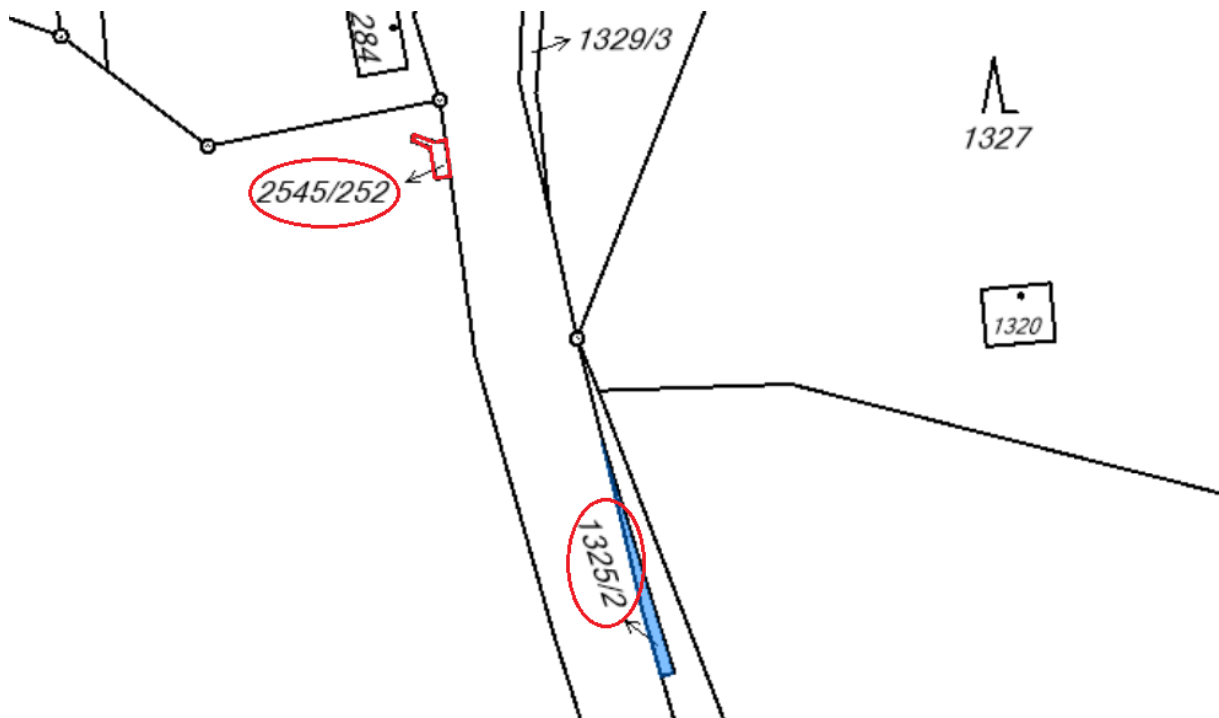

k. ú. Raškovice

VÝPIS Z KATASTRU NEMOVITOSTÍ

prokazující stav evidovaný k datu 17.04.2019 07:35:02

Vyhotoveno bezúplatně dálkovým přístupem pro účel: Správa majetku, č.j.: kontrola Iv pro Moravskoslezský kraj

Okres: CZ0802 Frýdek-Místek

Obec: 549665 Raškovice

Kat.území: 739502 Raškovice

List vlastnictví: 929

V kat. území jsou pozemky vedeny ve dvou číselných řadách (St. = stavební parcela)

A Vlastník, jiný oprávněný	Identifikátor	Podíl
Vlastnické právo Česká republika	00000001-001	
Právo hospodařit s majetkem státu		
Lesy České republiky, s.p., Přemyslova 1106/19, Nový Hradec Králové, 50008 Hradec Králové	42196451	

ČÁSTEČNÝ VÝPIS

B Nemovitosti					
Pozemky					
Parcela	Výměra[m2]	Druh pozemku	Způsob využití	Způsob ochrany	
1428/14	256	ostatní plocha	silnice		
1428/18	85	ostatní plocha	silnice		
1428/31	190	ostatní plocha	silnice		
1428/64	591	ostatní plocha	silnice		

B1 Věcná práva sloužící ve prospěch nemovitostí v části B - **Bez zápisu**

C Věcná práva zatěžující nemovitosti v části B včetně souvisejících údajů - **Bez zápisu**

D Poznámky a další obdobné údaje - **Bez zápisu**

Plomby a upozornění

Číslo řízení

Vztah k

- o Upozornění na probíhající obnovu katastrálního operátu
OO-2/2017-802

E Nabývací tituly a jiné podklady zápisu

Listina

- o Jiná listina číslo 2102/1995 žádost o zápis ze dne 21.2.1995.
POLVZ:89/1995 Z-8700089/1995-802
Pro: Lesy České republiky, s.p., Přemyslova 1106/19, Nový Hradec Králové, 50008 Hradec Králové RČ/IČO: 42196451
- o Jiná listina číslo 2406/1992 žádost o zápis ze dne 15.2.1995, rozh. min. zem. ČR ze dne 26.5.1992 a č. 5390/94 ze dne 27.10.1994.
POLVZ:94/1995 Z-8700094/1995-802
Pro: Lesy České republiky, s.p., Přemyslova 1106/19, Nový Hradec Králové, 50008 Hradec Králové RČ/IČO: 42196451
- o Jiná listina ze dne Delimitační protokol ze dne 28.12.1996.
POLVZ:160/1996 Z-8700160/1996-802
Pro: Lesy České republiky, s.p., Přemyslova 1106/19, Nový Hradec Králové, 50008 Hradec Králové RČ/IČO: 42196451
- o Jiná listina ze dne Žádost ze dne 27.5.1996 dle § 11 a § 27 zák.č.61/77 Sb ze dne 27.05.1996.
POLVZ:160/1996 Z-8700160/1996-802
Pro:

Nemovitosti jsou v územním obvodu, ve kterém vykonává státní správu katastru nemovitostí ČR
Katastrální úřad pro Moravskoslezský kraj, Katastrální pracoviště Frýdek-Místek, kód: 802.

pozemky parc. č. 1428/14

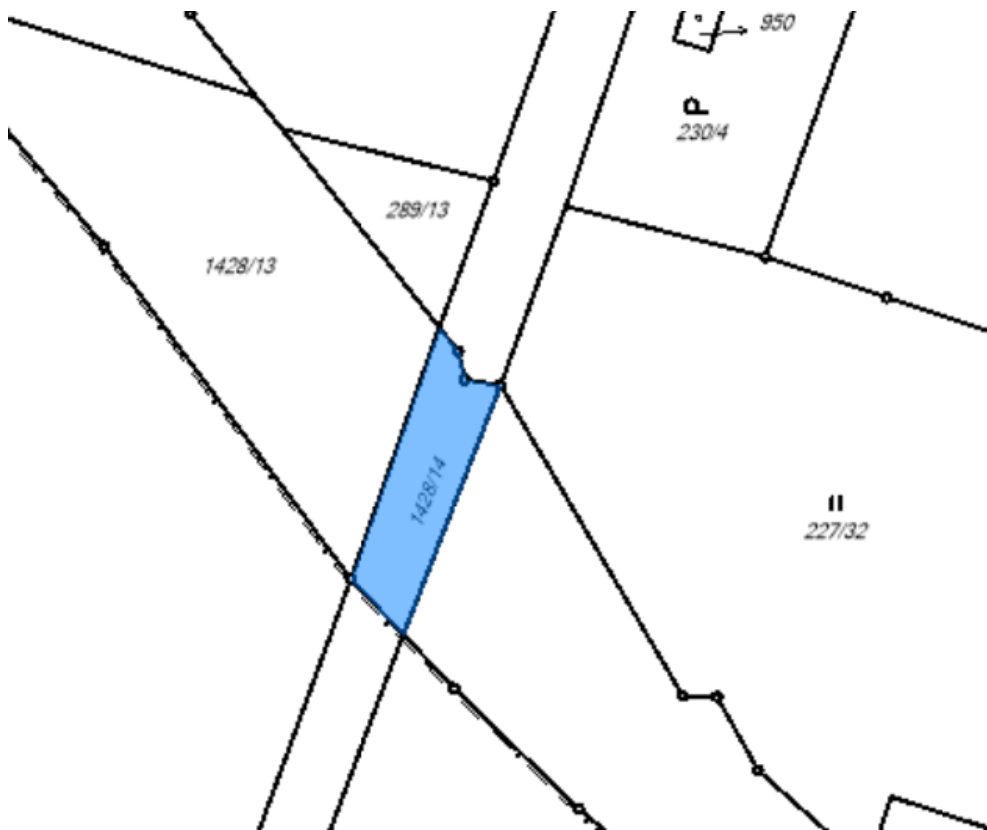

pozemek parc. č. 1428/18

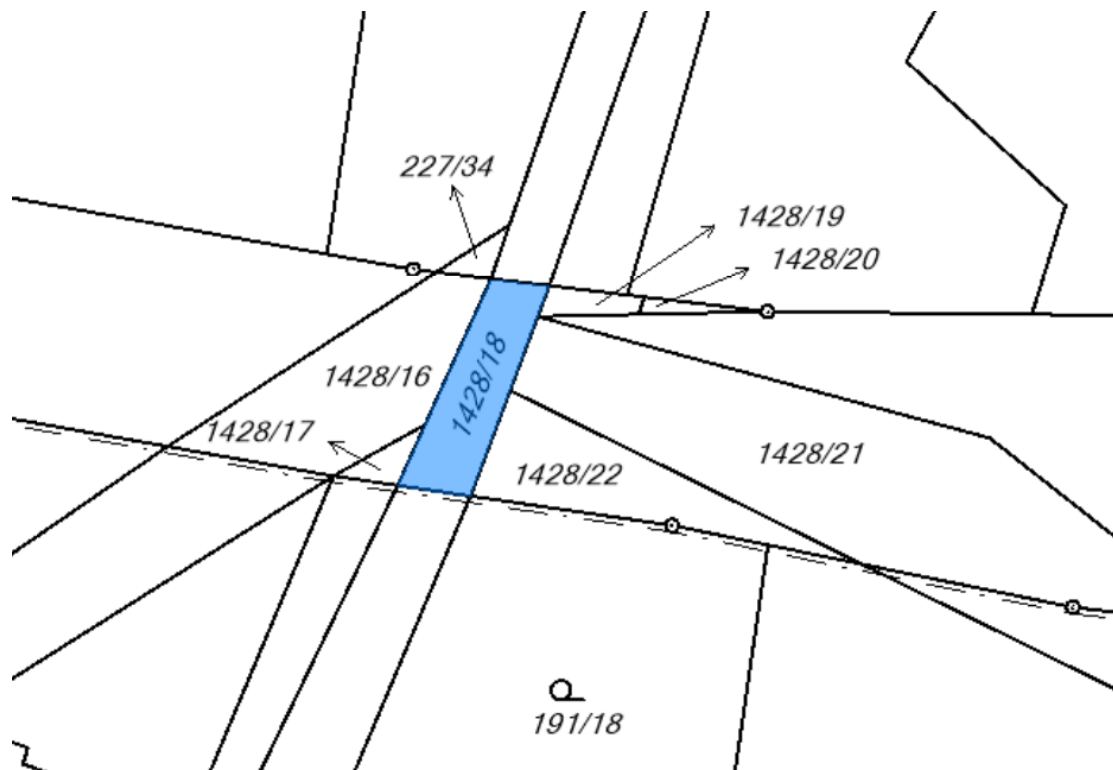

pozemek parc. č. 1428/31

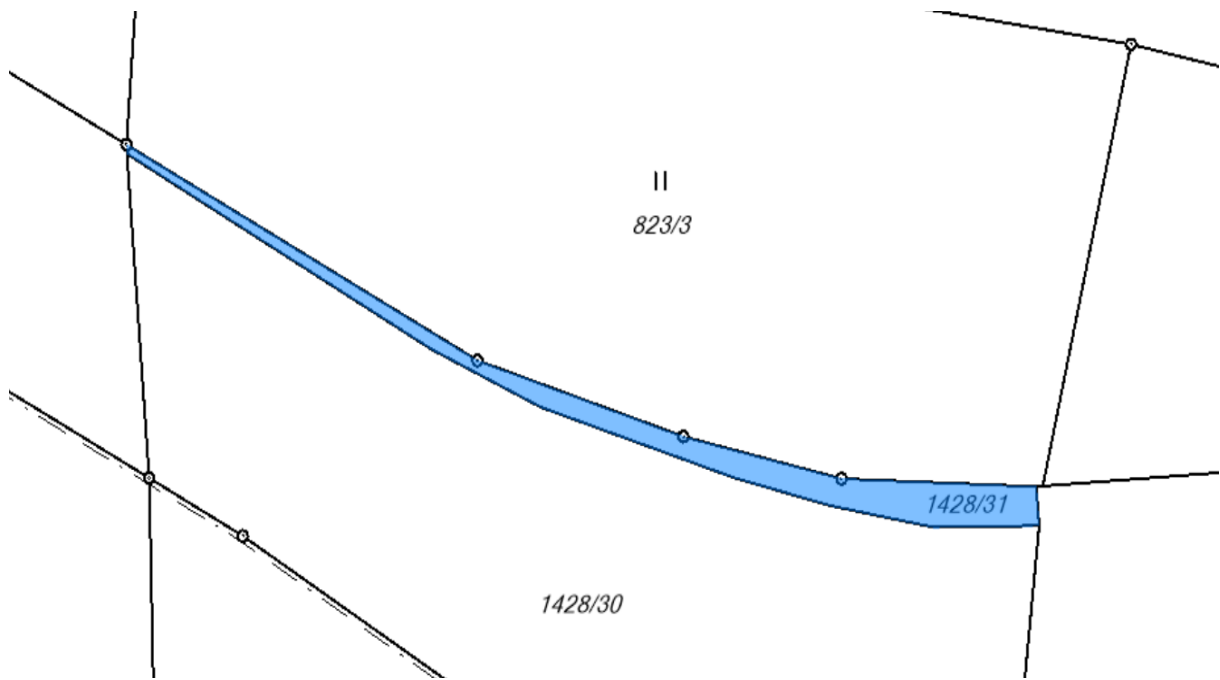

pozemek parc. č. 1428/64

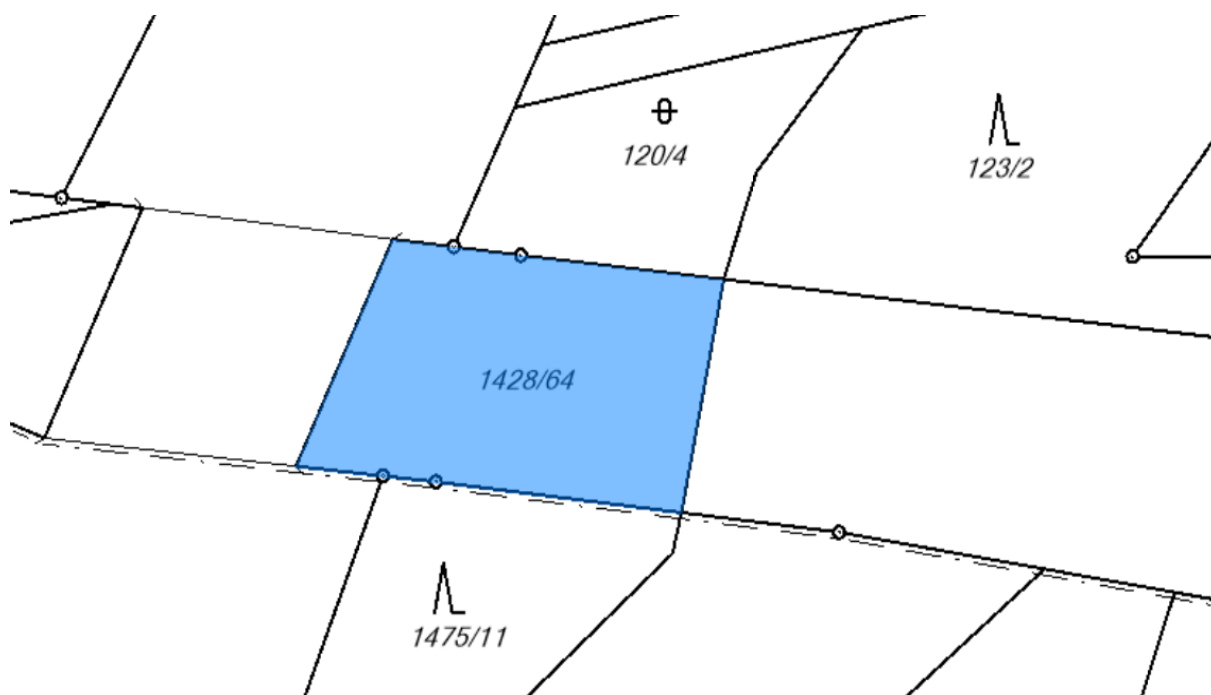

k. ú. Bruzovice

VÝPIS Z KATASTRU NEMOVITOSTÍ

prokazující stav evidovaný k datu 17.04.2019 07:35:02

Vyhotoveno bezúplatně dálkovým přístupem pro účel: Správa majetku, č.j.: kontrola Iv pro Moravskoslezský kraj

Okres: CZ0802 Frýdek-Místek

Obec: 598046 Bruzovice

Kat.území: 613398 Bruzovice

List vlastnictví: 383

V kat. území jsou pozemky vedeny ve dvou číselných řadách (St. = stavební parcela)

A Vlastník, jiný oprávněný	Identifikátor	Podíl
Vlastnické právo Česká republika	00000001-001	
Právo hospodařit s majetkem státu		
Lesy České republiky, s.p., Přemyslova 1106/19, Nový Hradec Králové, 50008 Hradec Králové	42196451	

ČÁSTEČNÝ VÝPIS

B Nemovitosti	Parcela	Výměra[m2]	Druh pozemku	Způsob využití	Způsob ochrany
Pozemky	3663/53	279	ostatní plocha	silnice	

B1 Věcná práva sloužící ve prospěch nemovitostí v části B - Bez zápisu

C Věcná práva zatěžující nemovitosti v části B včetně souvisejících údajů - Bez zápisu

D Poznámky a další obdobné údaje

Typ vztahu

- o Změna výměr obnovou operátu

Povinnost k

Parcela: 3663/53

- o Změna číslování parcel

Povinnost k

Parcela: 3663/53

Plomby a upozornění - Bez zápisu

E Nabývací tituly a jiné podklady zápisu

Listina

- o Vznik práva ze zákona zákon č. 61/1977 § 11 a zákon č. 229/1991 § 22.

POLVZ:46/1998

Z-500046/1998-802

Pro: Lesy České republiky, s.p., Přemyslova 1106/19, Nový Hradec Králové, 50008 Hradec Králové

RČ/IČO: 42196451

F Vztah bonitovaných půdně ekologických jednotek (BPEJ) k parcelám - Bez zápisu

Nemovitosti jsou v územním obvodu, ve kterém vykonává státní správu katastru nemovitostí ČR: Katastrální úřad pro Moravskoslezský kraj, Katastrální pracoviště Frýdek-Místek, kód: 802.

Vyhotovil:
Český úřad zeměměřický a katastrální - SCD

Vyhotoveno: 17.04.2019 07:48:06

pozemek parc. č. 3663/53

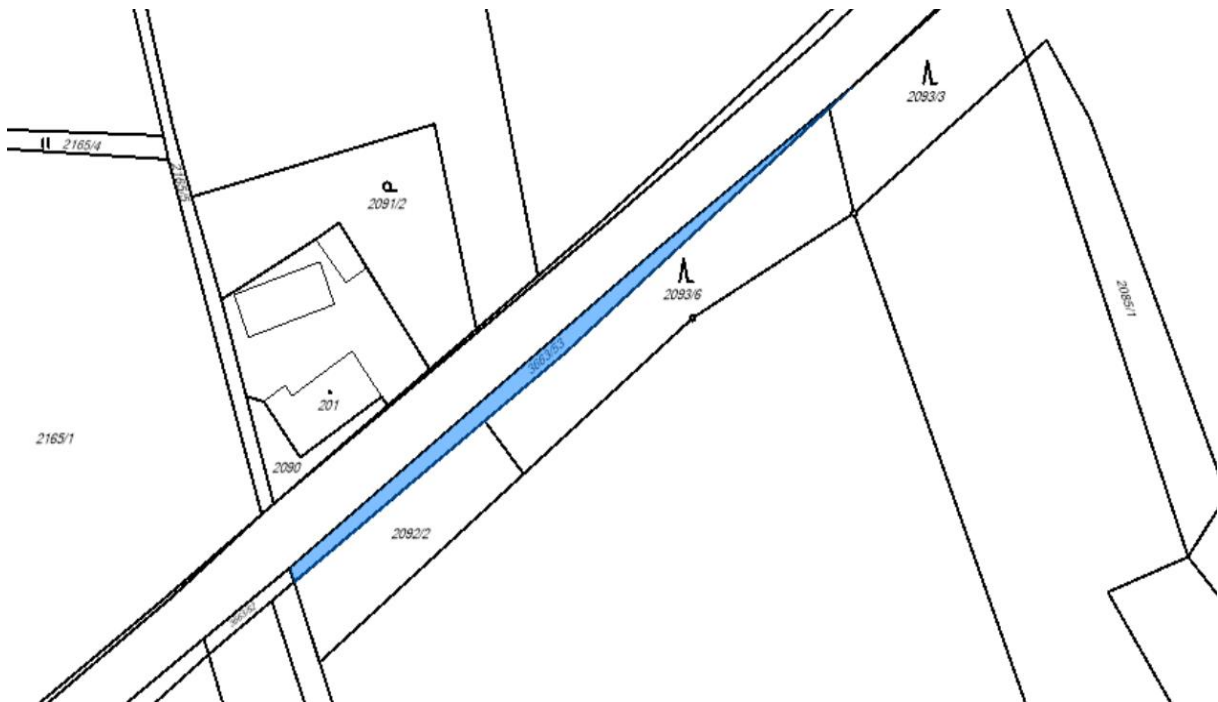

k. ú. Dolní Lomná

VÝPIS Z KATASTRU NEMOVITOSTÍ prokazující stav evidovaný k datu 17.04.2019 07:35:02

Vyhotoveno bezúplatně dálkovým přístupem pro účel: Správa majetku, č.j.: kontrola lv pro Moravskoslezský kraj

Okres: CZ0802 Frýdek-Místek

Obec: 511951 Dolní Lomná

Kat.území: 629600 Dolní Lomná

List vlastnictví: 606

V kat. území jsou pozemky vedeny ve dvou číselných řadách (St. = stavební parcela)

A Vlastník, jiný oprávněný	Identifikátor	Podíl
Vlastnické právo		
Česká republika	00000001-001	
Právo hospodařit s majetkem státu		
Lesy České republiky, s.p., Přemyslova 1106/19, Nový Hradec Králové, 50008 Hradec Králové	42196451	

ČÁSTEČNÝ VÝPIS

B Nemovitosti					
Pozemky					
Parcela	Výměra[m2]	Druh pozemku	Způsob využití	Způsob ochrany	
300/41	129	ostatní plocha	silnice	rozsáhlé chráněné území	
948/2	1926	ostatní plocha	neplodná půda	rozsáhlé chráněné území	

B1 Věcná práva sloužící ve prospěch nemovitostí v části B - Bez zápisu

C Věcná práva zatěžující nemovitosti v části B včetně souvisejících údajů

Typ vztahu

o Věcné břemeno (podle listiny)

umístění stavby chodníku pro pěší "Dolní Lomná-Bezbariérová trasa"
na části parcely dle geom. plánu č. 829-56c/2008

Oprávnění pro

Obec Dolní Lomná, č.p. 164, 73991 Dolní Lomná, RČ/IČO:
00535966

Povinnost k

Parcela: 300/41, Parcela: 948/2

Listina Smlouva o zřízení věcného břemene - bezúplatná ze dne 24.11.2008. Právní účinky vkladu práva ke dni 24.11.2008.

V-3846/2008-832

Pořadí k datu podle právní úpravy účinné v době vzniku práva

o Věcné břemeno (podle listiny)

umístění stavby chodníku pro pěší "Dolní Lomná-Bezbariérová trasa"
na části parcely dle geom. plánu č. 829-56a/2008

Oprávnění pro

Obec Dolní Lomná, č.p. 164, 73991 Dolní Lomná, RČ/IČO:
00535966

Povinnost k

Parcela: 300/41

Listina Smlouva o zřízení věcného břemene - bezúplatná ze dne 24.11.2008. Právní účinky vkladu práva ke dni 24.11.2008.

V-3846/2008-832

Pořadí k datu podle právní úpravy účinné v době vzniku práva

D Poznámky a další obdobné údaje - Bez zápisu

Nemovitosti jsou v územním obvodu, ve kterém vykonává státní správu katastru nemovitostí ČR

Katastrální úřad pro Moravskoslezský kraj, Katastrální pracoviště Třinec, kód: 832.

strana 1

VÝPIS Z KATASTRU NEMOVITOSTÍ
prokazující stav evidovaný k datu 17.04.2019 07:35:02

Okres: CZ0802 Frýdek-Místek Obec: 511951 Dolní Lomná
Kat.území: 629600 Dolní Lomná List vlastnictví: 606
V kat. území jsou pozemky vedeny ve dvou číselných řadách (St. = stavební parcela)

Plomby a upozornění - Bez zápisu

E *Nabývací tituly a jiné podklady zápisu*

Listina

- o Rozhodnutí 2406/1992 ministra zemědělství ČR č.2406/92-100 ze dne 26.5.1992.
POLVZ:171/1995 Z-1500171/1995-832
Pro: Lesy České republiky, s.p., Přemyslova 1106/19, Nový Hradec *RČ/IČO: 42196451*
Králové, 50008 Hradec Králové
- o Rozhodnutí 5390/1994 ministra zemědělství ČR č.5390/94-10 ze dne 27.10.1994.
POLVZ:171/1995 Z-1500171/1995-832
Pro: Lesy České republiky, s.p., Přemyslova 1106/19, Nový Hradec *RČ/IČO: 42196451*
Králové, 50008 Hradec Králové
- o Rozhodnutí 6677/1991 ministra zemědělství ČR č.6677/91-100 ze dne 11.12.1991.
POLVZ:171/1995 Z-1500171/1995-832
Pro: Lesy České republiky, s.p., Přemyslova 1106/19, Nový Hradec *RČ/IČO: 42196451*
Králové, 50008 Hradec Králové

F *Vztah bonitovaných půdně ekologických jednotek (BPEJ) k parcelám - Bez zápisu*

Nemovitosti jsou v územním obvodu, ve kterém vykonává státní správu katastru nemovitostí ČR: Katastrální úřad pro Moravskoslezský kraj, Katastrální pracoviště Třinec, kód: 832.

Vyhotovil:
Český úřad zeměměřický a katastrální - SCD

Vyhotoveno: 17.04.2019 07:50:18

pozemek parc. č. 300/41 a část pozemku parc. č. 948/2

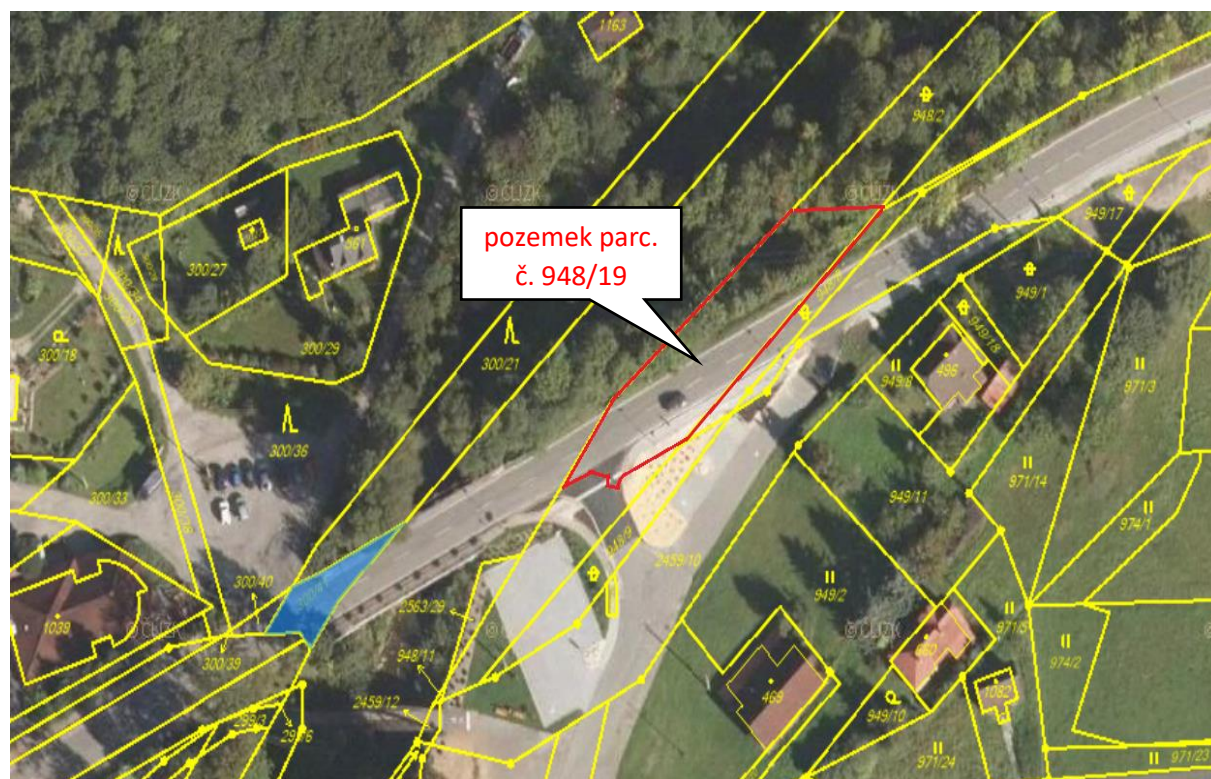
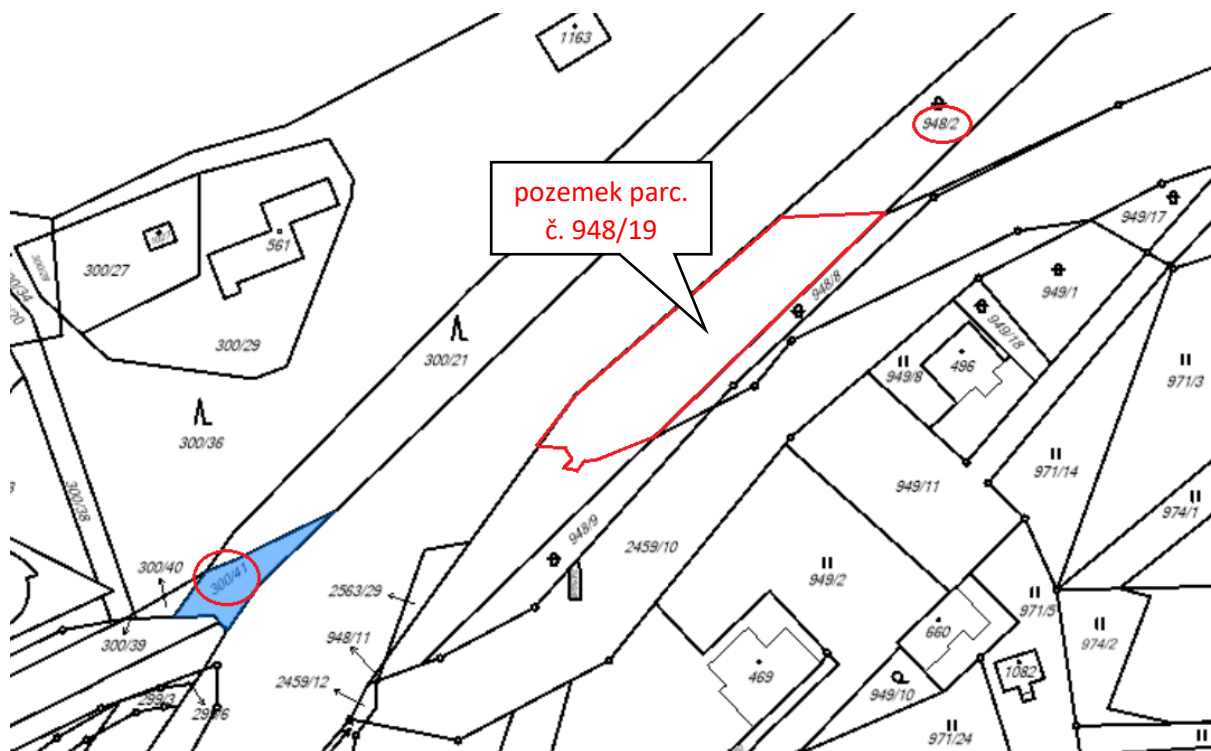

geometrický plán, k.ú. Dolní Lomná

VÝKAZ DOSAVADNÍHO A NOVÉHO STAVU ÚDAJŮ KATASTRU NEMOVITOSTÍ																				
Dosavadní stav				Nový stav																
Označení pozemku parc. číslem	Výměra parcely			Označení pozemku parc. číslem	Výměra parcely		Druh pozemku	Způsob využití	Typ stavby	Způsob využití	Způsob určení výměr	Porovnání se stavem evidence právních vztahů								
	ha	m ²	Druh pozemku Způsob využití		ha	m ²						Díl přechází z pozemku označeného v katastru nemovitostí	Číslo listu vlastnictví	Výměra dílu		Označení dílu				
														ha	m ²					
279/1	1	17	03 ostat. pl. neplodná půda	279/1	1	11	84	ostat. pl. neplodná půda			0	279/1	606	1	11	84				
				279/9			3	89	ostat. pl. neplodná půda			0	279/1	606			3	89		
				279/10					98	ostat. pl. ostat. kom.			2	279/1	606				98	
				279/11					32	ostat. pl. ostat. kom.			2	279/1	606				32	
948/2	19	26	ostat. pl. neplodná půda	948/2			9	29	ostat. pl. neplodná půda			0	948/2	606			9	29		
				948/19			6	07	ostat. pl. ostat. kom.			0	948/2	606			6	07		
				948/20			3	90	ostat. pl. neplodná půda			0	948/2	606			3	90		
948/8	2	10	ostat. pl. neplodná půda	948/8			1	61	ostat. pl. neplodná půda			0	948/8	303			1	61		
				948/21				20	ostat. pl. ostat. kom.			0	948/8	303				20		
				948/22				29	ostat. pl. neplodná půda			0	948/8	303				29		
952/8	17	70	travní p.	952/8			17	56	travní p.			0	952/8	1196			17	56		
				952/34				14	ostat. pl. ostat. kom.			0	952/8	1196				14		
952/17	42	26	travní p.	952/17			42	23	travní p.			0	952/17	77			42	23		
				952/35				3	ostat. pl. ostat. kom.			0	952/17	77				3		
2458/1	1	64	92 ostat. pl. sílnice	2458/1			1	53	59	ostat. pl. sílnice			0	2458/1	303			1	53	59
				2458/3				11	33	ostat. pl. ostat. kom.			2	2458/1	303			11	33	
2459/1		80	92 ostat. pl. sílnice	2459/1			68	28	ostat. pl. sílnice			0	2459/1	303			68	28		
				2459/17			1	60	ostat. pl. ostat. kom.			0	2459/1	303			1	60		
				2459/18					74	ostat. pl. ostat. kom.			0	2459/1	303				74	
				2459/19			10	07	ostat. pl. ostat. kom.			0	2459/1	303			10	07		
				2459/20				15	ostat. pl. ostat. kom.			0	2459/1	303				15		
				2459/21				8	ostat. pl. ostat. kom.			0	2459/1	303				8		
				4		44		19												

Výkaz údajů o bonitovaných půdně ekologických jednotkách (BPEJ) k parcelám nového stavu											
Parcelní číslo podle		Kód BPEJ	Výměra		BPEJ na dílu parcely	Parcelní číslo podle		Kód BPEJ	Výměra		BPEJ na dílu parcely
katastru nemovitostí	zjednodušené evidence		ha	m ²		katastru nemovitostí	zjednodušené evidence		ha	m ²	
952/8		95600	17	56							
952/17		95600	42	23							

GEOMETRICKÝ PLÁN pro rozdělení pozemku	Geometrický plán ověřil úředně oprávněný zeměměřičský inženýr:		Stejnopis ověřil úředně oprávněný zeměměřičský inženýr:	
	Jméno, příjmení: <input style="width: 100%;" type="text"/>		Jméno, příjmení: <input style="width: 100%;" type="text"/>	
	Číslo položky seznamu úředně oprávněných zeměměřičských inženýrů: 1726/1997		Číslo položky seznamu úředně oprávněných zeměměřičských inženýrů: 1726/1997	
	Dne: 15. října 2018 Číslo: 290/2018		Dne: 22.10.2018 Číslo: 290/2018	
Náležitostmi a přesností odpovídá právním předpisům.		Tento stejnopis odpovídá geometrickému plánu v elektronické podobě složenému v dokumentaci katastrálního úřadu.		
Vyhotovitel: <input style="width: 100%;" type="text"/>		Katastrální úřad souhlasí s očištváním parcel.		
Číslo plánu: 1909-48/2018 Okres: Frýdek-Místek Obec: Dolní Lomná Kat. území: Dolní Lomná Mapový list: Jablunkov 6-7/33, 34 Dosavadním vlastníkům pozemků byla poskytnuta možnost seznámit se v terénu s průběhem navržených nových hranic, které byly označeny přeloženými způsobem: obrubník		KÚ pro Moravskoslezský kraj KP Tříinec <input style="width: 100%;" type="text"/> PGP-1184/2018-832 2018.10.18 14:34:09 CEST		

