

Částečný výpis z katastru nemovitostí, geometrický plán, snímek se zákresem, k. ú. Bruntál-město

VÝPIS Z KATASTRU NEMOVITOSTÍ

prokazující stav evidovaný k datu 11.05.2026 06:15:02

Vyhotoveno bezúplatně dálkovým přístupem pro účel: Bezpečnostní řízení, č.j.: 1 pro Moravskoslezský kraj

Okres: CZ0801 Bruntál

Obec: 597180 Bruntál

Kat.území: 613169 Bruntál-město

List vlastnictví: 1870

V kat. území jsou pozemky vedeny v jedné číselné řadě

A Vlastník, jiný oprávněný	Identifikátor	Podíl
Vlastnické právo Město Bruntál, Nádražní 994/20, 79201 Bruntál	00295892	

ČÁSTEČNÝ VÝPIS

B Nemovitosti

Pozemky	Výměra[m2]	Druh pozemku	Způsob využití	Způsob ochrany
Parcela 2636/1	4140	zastavěná plocha a nádvoří		
Součástí je stavba: bez čp/če, jiná st. Stavba stojí na pozemku p.č.: 2636/1				
2636/2	380	ostatní plocha	jiná plocha	
2636/3	2159	ostatní plocha	jiná plocha	
2636/4	315	ostatní plocha	jiná plocha	
2636/5	8298	ostatní plocha	jiná plocha	
2636/13	1715	ostatní plocha	ostatní komunikace	
2654/1	5188	ostatní plocha	jiná plocha	
2656	905	ostatní plocha	ostatní komunikace	
4186/1	3305	zastavěná plocha a nádvoří		
Součástí je stavba: Bruntál, č.p. 1589, obč.vyb. Stavba stojí na pozemku p.č.: 4186/1				
4186/3	75	ostatní plocha	jiná plocha	

B1 Věcná práva sloužící ve prospěch nemovitostí v části B

Typ vztahu

o Věcné břemeno (podle listiny)

spočívající v právu užívání vstupu, chůze a průchodu

Oprávnění pro

Parcela: 4186/1

Povinnost k

Parcela: 4186/2

Listina Smlouva o zřízení věcného břemene - úplatná č. SMKRM/0042013/zk ze dne 05.12.2013. Právní účinky vkladu práva ke dni 17.12.2013.

V-2446/2013-801

Pořadí k datu podle právní úpravy účinné v době vzniku práva

C Věcná práva zatěžující nemovitosti v části B včetně souvisejících údajů

Typ vztahu

o Věcné břemeno (podle listiny)

uložení podzemní rozvodné tepelné soustavy, právo chůze a jízdy

Oprávnění pro

TEPLO BRUNTÁL a. s., Šmilovského 659/6, 79201 Bruntál,

RČ/IČO: 25350676

Nemovitosti jsou v územním obvodu, ve kterém vykonává státní správu katastru nemovitostí ČR
Katastrální úřad pro Moravskoslezský kraj, Katastrální pracoviště Bruntál, kód: 801.

strana 1

Seznam souřadnic (S-JTSK)
Souřadnice pro zápis do KN

ČB	Y	X	KK	Poznámka
78-312	527111.02	1078661.73	3	RD
3554-1	526926.41	1078624.36	3	zlom obruby
3554-10	526929.51	1078627.35	3	zlom obruby
3554-21	526966.51	1078664.38	3	zlom obruby
3554-23	526967.12	1078665.64	3	zlom obruby
3554-26	526963.02	1078660.27	3	zlom obruby
3554-29	526959.57	1078656.88	3	zlom obruby
1	527097.94	1078670.31	3	zlom obruby
4	527055.37	1078699.14	3	zlom obruby
5	527061.09	1078695.22	3	zlom obruby
6	527045.65	1078705.67	3	zlom obruby
7	527041.86	1078708.27	3	zlom obruby
8	527032.00	1078714.05	3	zlom obruby
9	527026.12	1078718.13	3	zlom obruby
10	527018.78	1078722.32	3	zlom obruby
11	527017.85	1078722.38	3	zlom obruby
12	527008.21	1078710.87	3	zlom obruby
13	526992.17	1078692.99	3	zlom obruby
14	526971.96	1078670.75	3	zlom obruby
15	526948.03	1078645.37	3	zlom obruby
16	526926.10	1078624.06	3	zlom obruby
19	526926.74	1078623.27	3	průsečík
20	527020.56	1078721.30	3	průsečík

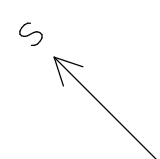

2629/1

2636/9

2630

2636/6

2636/10

2627/2

2627/1

2654/1

2636/5

2627/3

2628/2

2654/5

2636/7

2654/4

3554-10

2654/3

2636/21

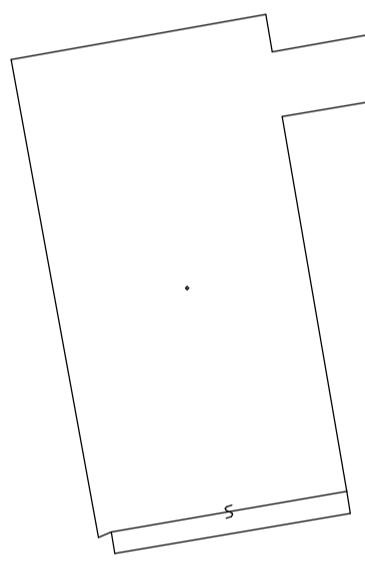

2636/13

4186/1

3554-23

2654/19

3554-26

2185-1

3554-21

2100

3554-22

344-4

2654/1

2636/4

2636/20

2653/3

2640/3

3000

2641

2653/2

2405

2640/2

2636/3

4186/2

2653/7

2652/2

2636/19

2640/1

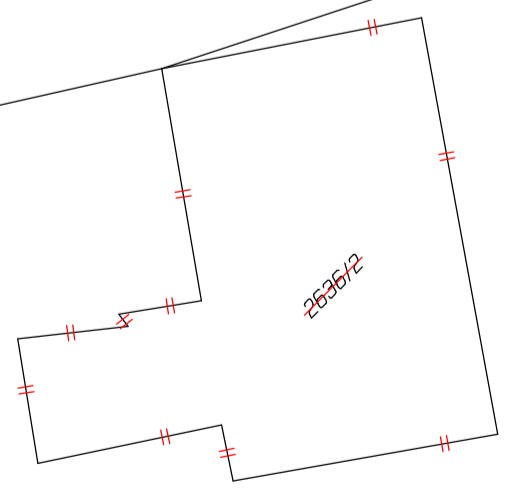

4186/3

2653/8

78-312

15.65

44.50

2653/1

2652/1

2651/1

2651/3

2636/1

2649/1

2649/2

2636/1

3664/1

2656

6.40

2.00

10.00

12

49.00

30.00

16.30

26.90

11.40

5.90

11.75

4.60

11.45

7.25

2.00

10.00

12

49.00

30.00

16.30

26.90

11.40

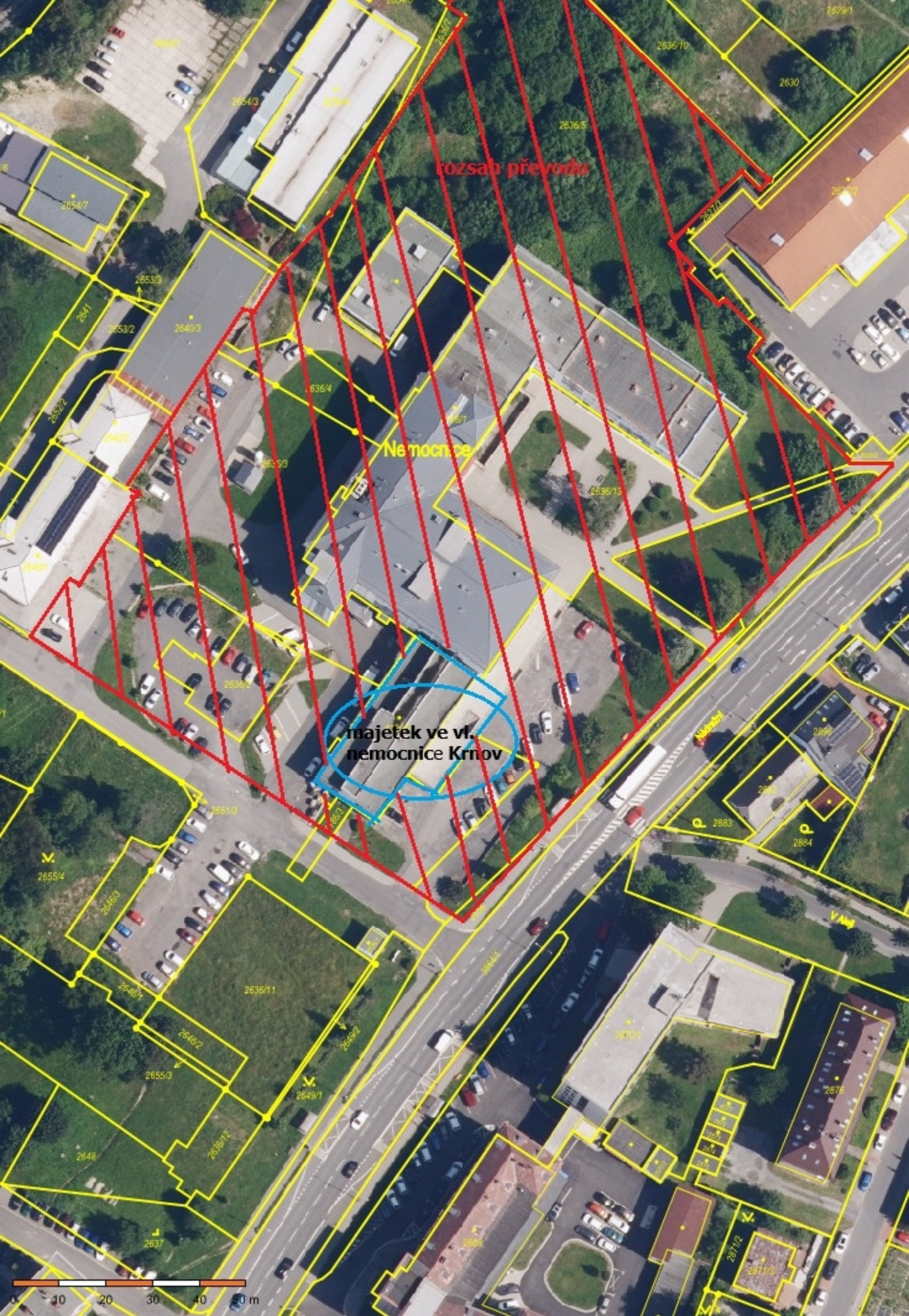

rozsah převodu

Nemocnice

majetek ve vl.
nemocnice Krnov

