

Výpis usnesení zastupitelstva kraje ze dne 15.12.2025, výpis z katastru nemovitostí, snímek katastrální mapy se zákresem, ortofomapa, geometrický plán, fotodokumentace k. ú. Janov u Krnova



ZASTUPITELSTVO KRAJE
Usnesení

Číslo zasedání: 6
Datum konání: 15.12.2025

Materiál č.: 7/7
Název: Nakládání s nemovitým majetkem kraje v odvětví

dopravy

Číslo usnesení: 6/430
Zastupitelstvo kraje

k usnesení rady kraje
č. 31/1984 ze dne č. 24. 11. 2025

4. rozhodlo

- a) prodat nemovitou věc ve vlastnictví kraje, v hospodaření organizace Správa silnic Moravskoslezského kraje, příspěvková organizace, Úprkova 795/1, Ostrava, IČO 00095711, a to:
část pozemku parc. č. 1994/1 ostatní plocha označenou jako díl „a“ o výměře 47 m², oddělenou dle geometrického plánu č. 625-149/2025, potvrzeného katastrálním úřadem dne 7.8.2025 a nově sloučenou do pozemku parc. č. st. 239 o nové dosud nezapsané výměře 807 m²,
se všemi součástmi a příslušenstvím této nemovité věci,
v k. ú. Janov u Krnova, obec Janov,
do vlastnictví [REDACTED]
za podmínky úhrady kupní ceny ve výši 20.025,- Kč bez DPH a úhrady poplatku spojeného s podáním návrhu na vklad vlastnického práva do katastru nemovitostí
- b) vyjmout nemovitou věc uvedenou v bodě 4. písm. a) tohoto usnesení z hospodaření organizace Správa silnic Moravskoslezského kraje, příspěvková organizace, Úprkova 795/1, Přívoz, Ostrava, IČO 00095711, a to ke dni nabytí jejího vlastnictví kupující vkladem vlastnického práva do katastru nemovitostí

snímek katastrální mapy

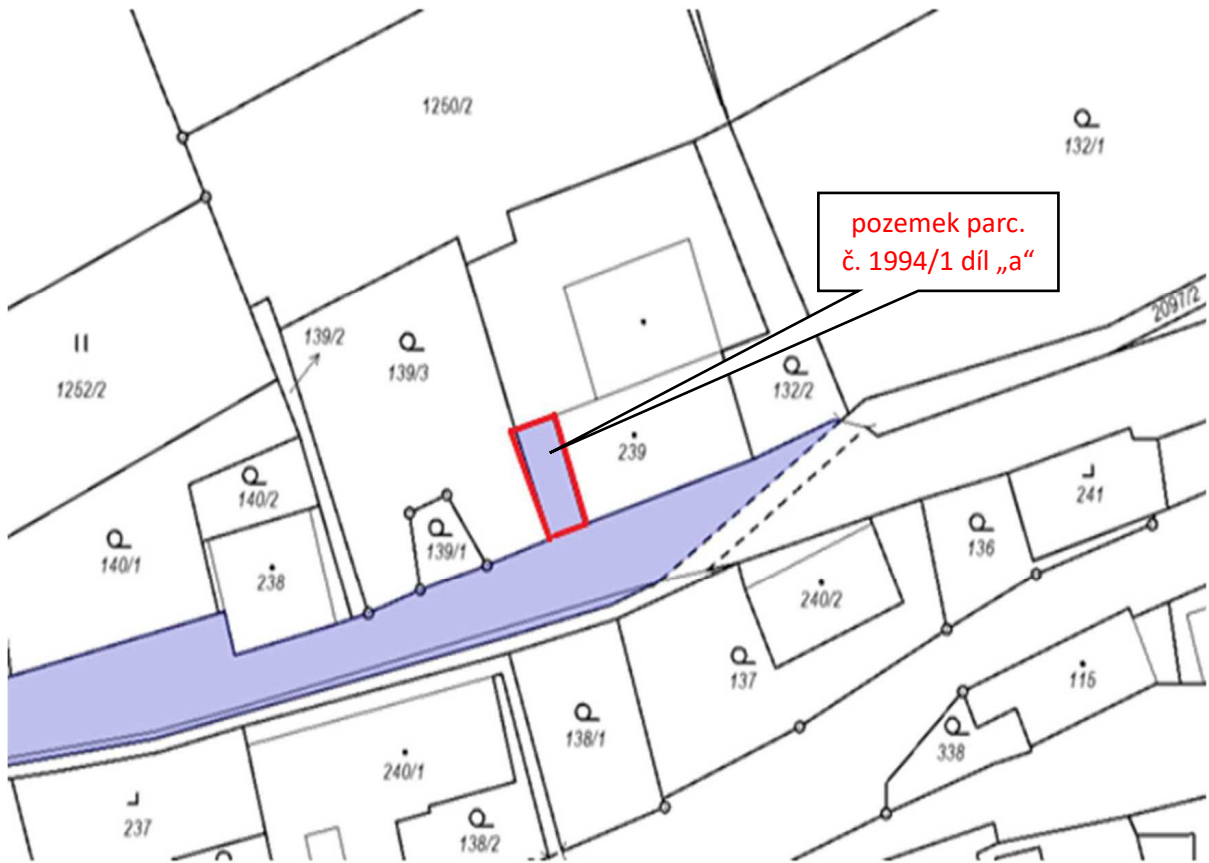

ortofomapa



geometrický plán

VÝKAZ DOSAVIDNÍHO A NOVÉHO STAVU ÚDAJŮ KATASTRU NEMOVITOSTÍ																	
Dosavidní stav					Nový stav												
Oceňovací pozemku parc. listem	Výměra parcely		Druh pozemku	Způsob využití	Oceňovací pozemku parc. listem	Výměra parcely		Druh pozemku	Způsob využití	Typ stavby	Způsob využití	Způsob určení výměry	Porovnání se stavem evidencí právních vztahů				
	ha	m ²				ha	m ²						Díl podílu z pozemku označeného v katastru nemovitosti	dvěři poz. evidencí	Děle listu vlastnický	Výměra dílu	Oceňovací dílu
	ha	m ²	ha	m ²		ha	m ²	ha	m ²								
139/3 st.239	5 7	59 60	zahradní	zast. pl.	139/3 st.239	5 8	59 07	zahradní	zast. pl.	část rotování	0	0	349				
													232	7	60	část	
													105	8	47	a	
1994/1	1	03	20	zast. pl. dřev.	1994/1	1	02	78	zast. pl. dřev.		0	0	105	1	02	78	
	1	16	44			1	16	44									

Údaje o BPEJ k parcelám nového stavu dle tohoto geometrického plánu budou převzaty z FÚJAN a jsou po dobu do příslušného zápisu do katastru dostupné v aplikaci Nahlížení do KN na adrese <https://nahlizeni.dok.cuzk.gov.cz> v části Informace z katastrálního území

GEOMETRICKÝ PLÁN pro změnu hranic pozemků	Geometrický plán overil autorizovaný zeměměřický inženýr: Jméno, příjmení	Stejnopis overil autorizovaný zeměměřický inženýr: Jméno, příjmení
	Doba platnosti rejstříku autorizovaných zeměměřických inženýrů 1701	Doba platnosti rejstříku autorizovaných zeměměřických inženýrů
	Dne 4. srpna 2025 Dne 609/2025	Dne Dne
	Kalkulační a přenosná odpověď právní předpisů.	Tanců s výjimkou odpovědi geometrického plánu v silně zkrácené podobě uloženo v dokumentaci katastrálního úřadu.
Vyhotovitel	Katastrální úřad souhlasí s označením parcel.	
Číslo plánu: 625 - 149/2025 Okres: Bruntál Obec: Janov Katastr. území: Janov u Kmova Mapový list: Jndřichov 9-5/32 Dosavidní v listinné podobě bylo poskytnuto množství vzorků se v terénu a přiložením neautorizovaných nových hranic které byly sestaveny předepsaným způsobem	 KU pro Moravskoslezský kraj, KP Křmlov PGP 341/2025-831 2025.08.07 10:29:23 +02:00	
	Dvěřeni stejnopisu geometrického plánu v listinné podobě.	

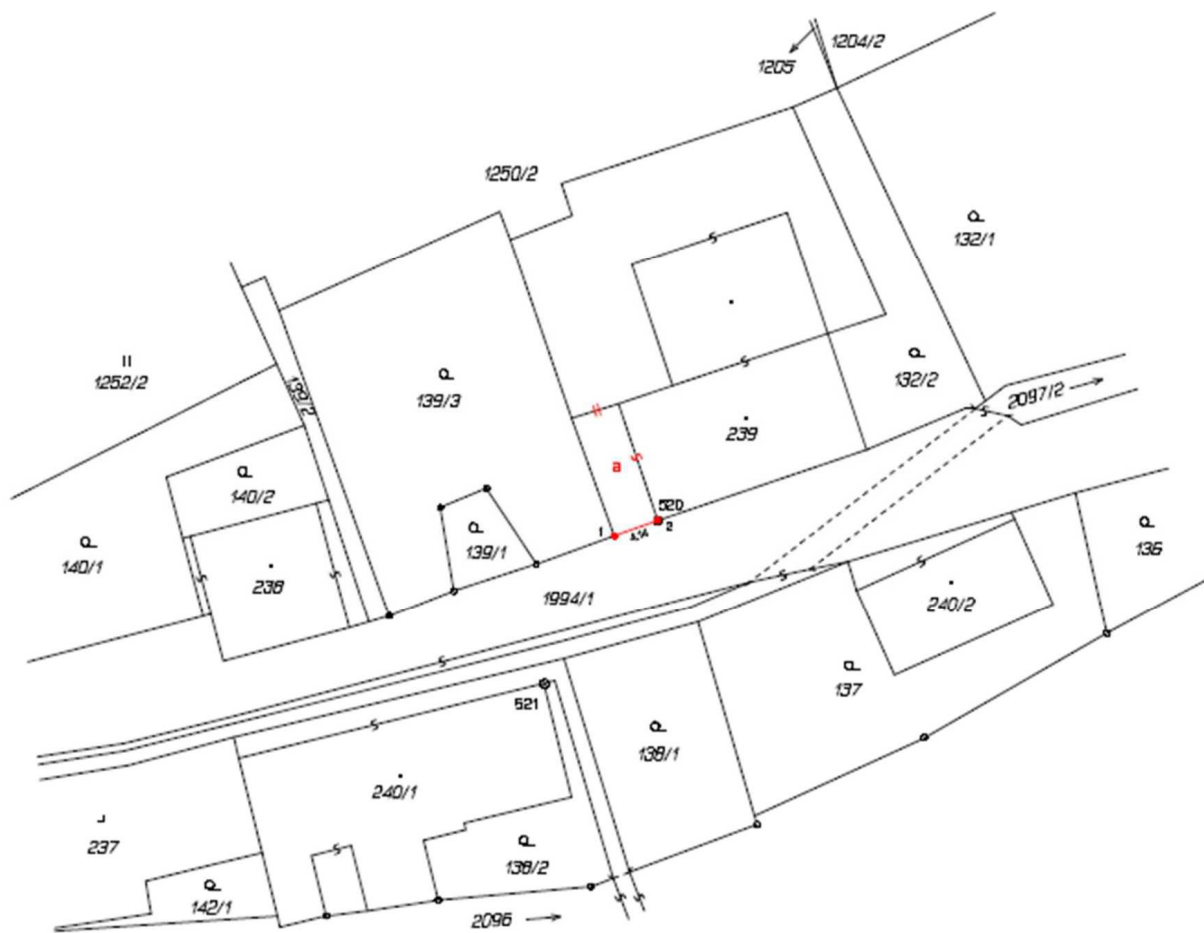

Seznam souřadnic (S-JTSK)

Číslo bodu	Souřadnice pro zápis do KN		Kod kv.	Poznámka
	Y	X		
1	523888.88	1051161.88	3	slpota
2	523885.03	1051160.51	3	roh budovy

fotodokumentace

