

# Výpis z katastru nemovitostí, snímek katastrální mapy se zákresem, ortofomapa, geometrický plán k. ú. Svinov

VÝPIS Z KATASTRU NEMOVITOSTÍ  
prokazující stav evidovaný k datu 29.04.2026 09:15:02

Vyhotoveno bezúplatně dálkovým přístupem pro účel: Správa majetku, č.j.: kontrola LV pro Moravskoslezský kraj

Okres: CZ0806 Ostrava-město Obec: 554821 Ostrava  
Kat.území: 715506 Svinov List vlastnictví: 2612

V kat. území jsou pozemky vedeny v jedné číselné řadě

A Vlastník, jiný oprávněný	Identifikátor	Podíl
<i>Vlastnické právo</i>		
Moravskoslezský kraj, 28. října 2771/117, Moravská Ostrava, 70200 Ostrava	70890692	
<i>Hospodaření se svěřeným majetkem kraje</i>		
Správa silnic Moravskoslezského kraje, příspěvková organizace, U Studia 2654/33, Zábřeh, 70030 Ostrava	00095711	

## ČÁSTEČNÝ VÝPIS

B Nemovitosti				
Pozemky				
Parcela	Výměra[m2]	Druh pozemku	Způsob využití	Způsob ochrany
3075/42	4841	ostatní plocha	jiná plocha	chráněná ložisková území

B1 Věcná práva sloužící ve prospěch nemovitostí v části B - Bez zápisu

C Věcná práva zatěžující nemovitosti v části B včetně souvisejících údajů

Typ vztahu

### o Věcné břemeno (podle listiny)

dle odstavce II.smlouvy

Oprávnění pro

OVANET a.s., Hájkova 1100/13, Přivoz, 70200 Ostrava,  
RČ/IČO: 25857568

Povinnost k

Parcela: 3075/42

Listina Smlouva o zřízení věcného břemene - úplatná ze dne 10.10.2003. Právní účinky vkladu práva ke dni 22.10.2003.

V-4929/2003-807

Pořadí k datu podle právní úpravy účinné v době vzniku práva

### o Věcné břemeno (podle listiny)

dle odstavce II.smlouvy

Oprávnění pro

OVANET a.s., Hájkova 1100/13, Přivoz, 70200 Ostrava,  
RČ/IČO: 29399491

Povinnost k

Parcela: 3075/42

Listina Smlouva o zřízení věcného břemene - úplatná ze dne 10.10.2003. Právní účinky vkladu práva ke dni 22.10.2003.

V-4929/2003-807

Listina Souhlasné prohlášení o vzniku práva ze zákona ze dne 30.04.2012.

Z-8446/2012-807

Pořadí k datu podle právní úpravy účinné v době vzniku práva

### o Věcné břemeno zřizování a provozování vedení

plynárenského zařízení s právem vstupu a vjezdu v souvislosti s jeho zřízením, stavebními úpravami, opravami, provozováním a odstraněním dle čl. II. smlouvy v rozsahu GP č. 2709-27/2017

Nemovitostí jsou v územním obvodu, ve kterém vykonává státní správu katastru nemovitostí ČR

Katastrální úřad pro Moravskoslezský kraj, Katastrální pracoviště Ostrava, kód: 807.

strana 1





## snímek katastrální mapy se zákresem

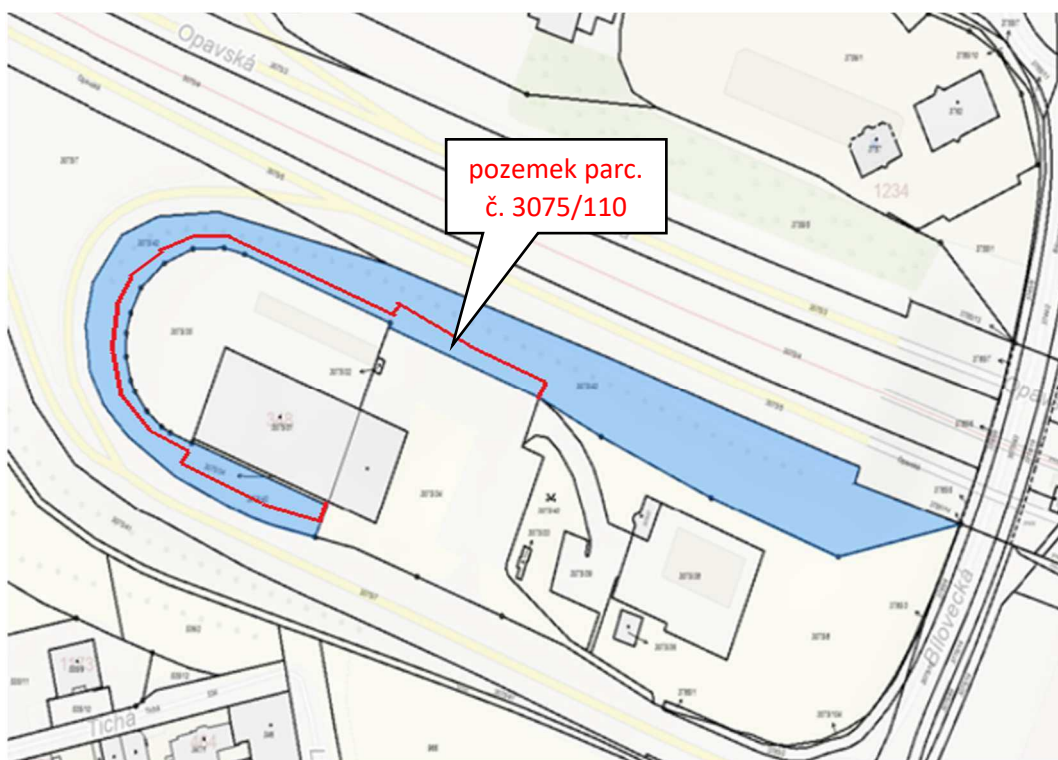

## ortofomapa

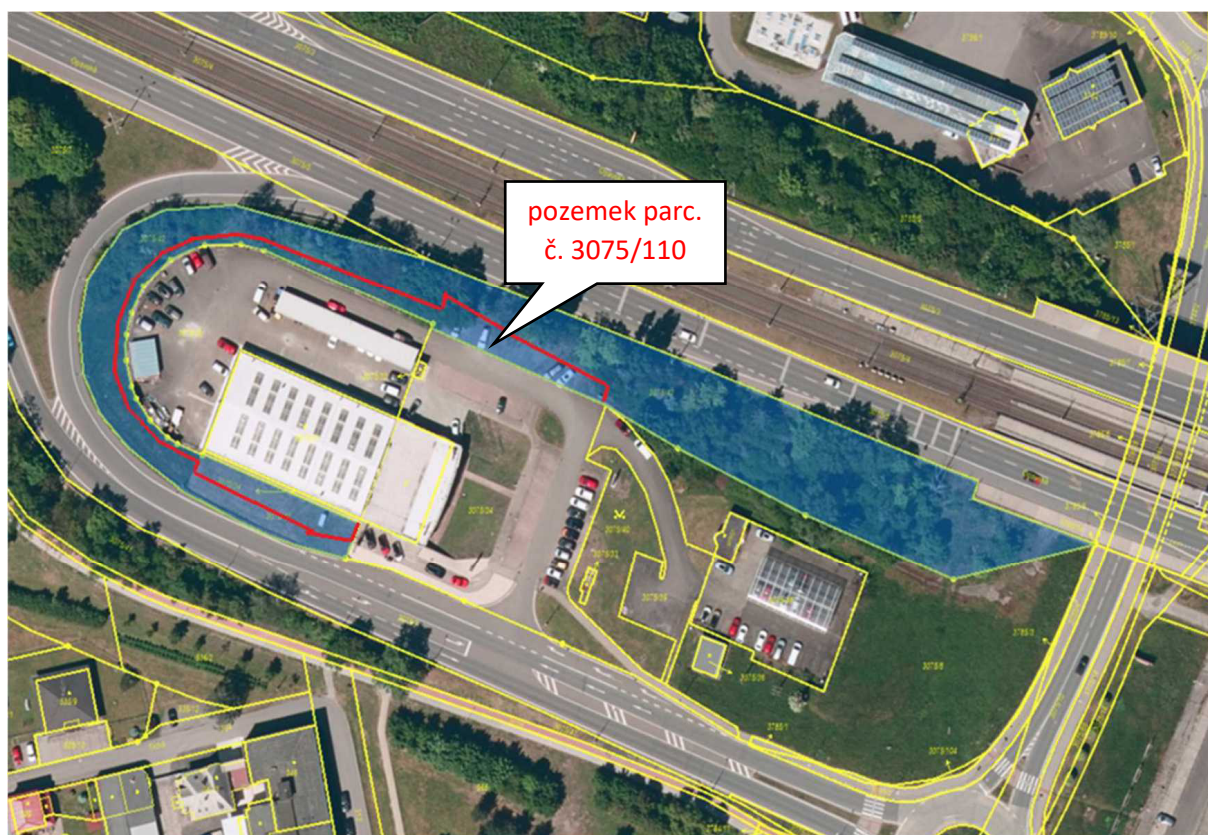

# geometrický plán

VÝKAZ DOSAVADNÍHO A NOVÉHO STAVU ÚDAJŮ KATASTRU NEMOVITOSTÍ											
Dosavadní stav						Nový stav					
Označení pozemku parc. číslem	Výměra parcely		Druh pozemku	Označení pozemku parc. číslem	Výměra parcely		Druh pozemku	Typ stavby	Způsob využití	Způsob využití	Způsob využití
	ha	m <sup>2</sup>			ha	m <sup>2</sup>					
3075/42	*1)	48 41	ostatní plocha	3075/42	41 42	ostatní plocha					2
				3075/110	6 98	ostatní plocha					2
		48 41			48 40						
*1) Rozdíl v součtu výměr v důsledku zaokrouhlení číselných aritmetických výměr podle bodu 14.6 písmene a) přílohy vyhl. č. 357/2013 Sb. v platném znění											

## Seznam souřadnic (S-JTSK)

Souřadnice pro zápis do KN				
Č. bodu	Y	X	kód kv.	Poznámka
972-41	476110.28	1102331.09	3	lom obruby
972-90	476172.85	1102362.15	3	lom obruby
1	476212.09	1102348.54	3	znak z plástu
2	476215.91	1102341.22	3	znak z plástu
3	476220.57	1102338.22	3	znak z plástu
4	476222.63	1102336.62	3	znak z plástu
5	476224.49	1102334.64	3	znak z plástu
6	476225.92	1102332.28	3	znak z plástu
7	476228.25	1102327.38	3	znak z plástu
8	476229.86	1102322.25	3	znak z plástu
9	476230.04	1102316.94	3	znak z plástu
10	476229.09	1102311.59	3	znak z plástu
11	476227.38	1102306.63	3	znak z plástu
12	476224.54	1102302.07	3	znak z plástu
13	476220.39	1102298.22	3	znak z plástu
14	476216.15	1102295.55	3	znak z plástu
15	476211.16	1102293.39	3	znak z plástu
16	476205.78	1102292.58	3	znak z plástu
17	476200.41	1102292.87	3	znak z plástu
18	476195.46	1102294.08	3	znak z plástu
19	476190.58	1102295.72	3	znak z plástu
20	476210.41	1102343.90	3	znak z plástu
21	476197.94	1102355.48	3	znak z plástu
22	476187.05	1102359.90	3	znak z plástu
23	476152.23	1102311.43	3	znak z plástu
24	476150.30	1102309.32	3	znak z plástu
25	476134.79	1102314.94	3	znak z plástu
26	476116.03	1102324.42	3	znak z plástu
27	476109.76	1102328.64	3	znak z plástu

GEOMETRICKÝ PLÁN pro rozdělení pozemků		Geometrický plán ověřit elektronicky zeměměřičský úřad:		Státní geodetický úřad ověřit elektronicky úřad:	
Učt. příkaz:		Učt. příkaz:		Učt. příkaz:	
Číslo přílohy seznamu katastrálních zeměměřičských úřadů: 2738/2015		Číslo přílohy seznamu katastrálních zeměměřičských úřadů: 2738/2015		Číslo přílohy seznamu katastrálních zeměměřičských úřadů: 2738/2015	
Dne: 26.7.2024		Dne: 48/2024		Dne: 1.8.2024	
Náležitosti a přenesení odpovědnosti přejímám.		Náležitosti a přenesení odpovědnosti přejímám.		Náležitosti a přenesení odpovědnosti přejímám.	
Vyhovitel:		Katastrální úřad součástí s odvětvovým úřadem.		Ověření mapového geometrického plánu a listinné mapy.	
Číslo plánu: 3295-58/2024		KU pro Moravskoslezský kraj, KP Ostrava		PGP-2079/2024-807	
Okres: Ostrava-město		2024.07.30 15:39:38 +02'00'			
Obec: Ostrava					
Kat. území: Sviny					
Mapový list: Blávec 0-1/21					
Dosažením výškových poměrů bylo poskytnuto měřičské a ověřovací se v terénu a přiložením souřadnicových bodů hranic, které byly měřičsky přeloženy způsobem.					
znaky z plástu					

