

Výpisy z katastru nemovitostí, snímky katastrální mapy se zákresy, ortofomapy k. ú. Šenov u Nového Jičína a Bartošovice

VÝPIS Z KATASTRU NEMOVITOSTÍ prokazující stav evidovaný k datu 29.04.2026 09:35:02

Vyhotoveno bezúplatně dálkovým přístupem pro účel: Správa majetku, č.j.: kontrola LV pro Moravskoslezský kraj

Okres: CZ0804 Nový Jičín Obec: 554171 Šenov u Nového Jičína
Kat.území: 707546 Šenov u Nového Jičína List vlastnictví: 520
V kat. území jsou pozemky vedeny v jedné číselné řadě

A Vlastník, jiný oprávněný	Identifikátor	Podíl
<i>Vlastnické právo</i>		
Moravskoslezský kraj, 28. října 2771/117, Moravská Ostrava, 70200 Ostrava	70890692	
<i>Hospodaření se svěřeným majetkem kraje</i>		
Muzeum Novojičínska, příspěvková organizace, 28. října 51/12, 74101 Nový Jičín	00096296	

ČÁSTEČNÝ VÝPIS

B Nemovitosti				
Pozemky				
Parcela	Výměra[m2]	Druh pozemku	Způsob využití	Způsob ochrany
1710	1381	zahrada		chráněná krajinná oblast, chráněná krajinná oblast - IV. zóna, ptačí oblast, zemědělský půdní fond
1713/2	492	trvalý travní porost		chráněná krajinná oblast, chráněná krajinná oblast - III. zóna, ptačí oblast, zemědělský půdní fond

B1 Věcná práva sloužící ve prospěch nemovitostí v části B - **Bez zápisu**

C Věcná práva zatěžující nemovitosti v části B včetně souvisejících údajů - **Bez zápisu**

D Poznámky a další obdobné údaje

Typ vztahu

o Zahájeny pozemkové úpravy

Povinnost k

Parcela: 1710, Parcela: 1713/2

Listina Oznámení Státního pozemkového úřadu o zahájení pozemkových úprav SPU 184703/2020/Hru, sp.zn:2RP6800/2018-571204/03/02 ze dne 01.06.2020. Právní účinky zápisu k okamžiku 01.06.2020 11:31:43. Zápis proveden dne 05.06.2020. Z-3104/2020-804

Plomby a upozornění - **Bez zápisu**

E Nabývací tituly a jiné podklady zápisu

Listina

o Smlouva kupní ze dne 07.12.2005. Právní účinky vkladu práva ke dni 12.12.2005.

V-7059/2005-804

Pro: Moravskoslezský kraj, 28. října 2771/117, Moravská Ostrava, 70200 Ostrava

RČ/IČO: 70890692

snímek katastrální mapy

pozemky parc. č. 1710 a parc. č. 1713/2 k.ú Šenov u Nového Jičína

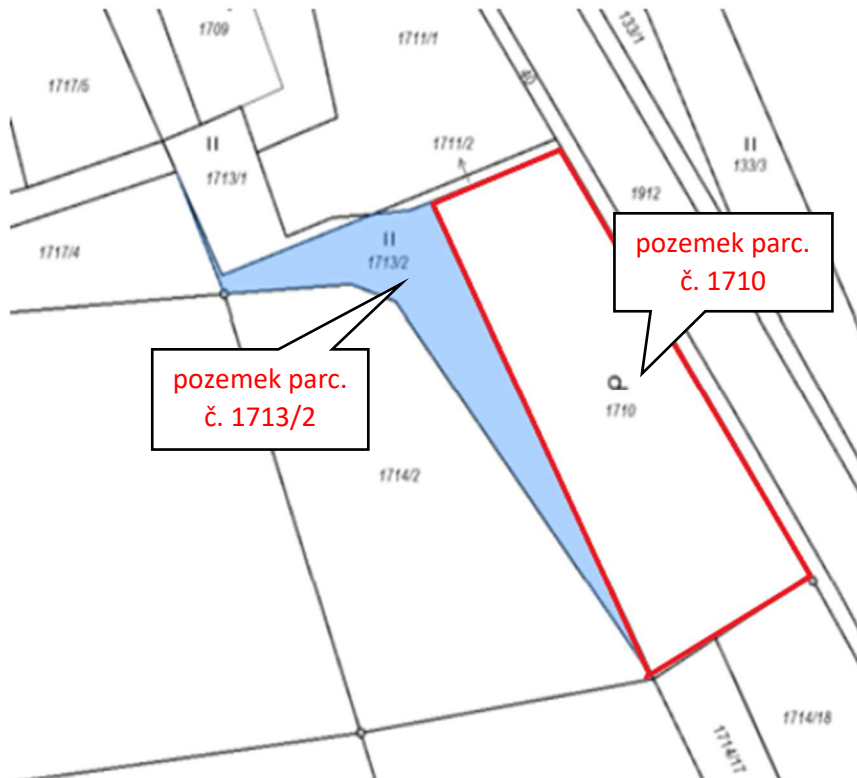

ortofomapa

pozemky parc. č. 1710 a parc. č. 1713/2 k.ú Šenov u Nového Jičína

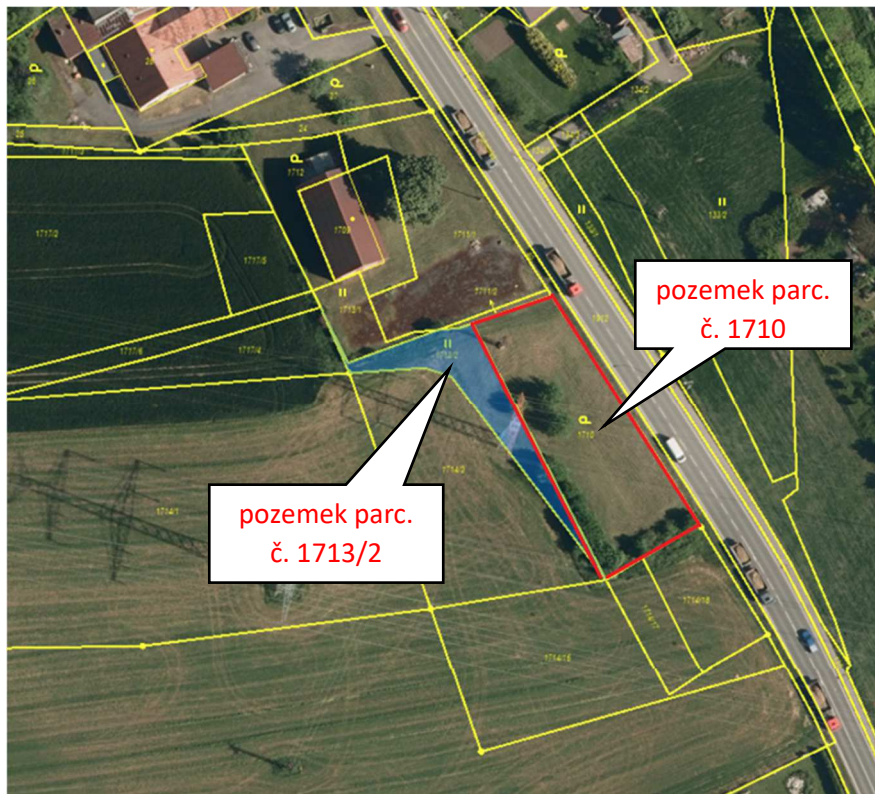

VÝPIS Z KATASTRU NEMOVITOSTÍ
prokazující stav evidovaný k datu 29.04.2026 09:55:02

Vyhотовeno bezúplatně dálkovým přístupem pro účel: Správa majetku, č.j.: kontrola LV pro Moravskoslezský kraj

Okres: CZ0804 Nový Jičín

Obec: 599212 Bartošovice

Kat.území: 600971 Bartošovice

List vlastnictví: 711

V kat. území jsou pozemky vedeny v jedné číselné řadě

A Vlastník, jiný oprávněný	Identifikátor	Podíl
Vlastnické právo		
Veterinární univerzita Brno, Palackého třída 1946/1, Královo Pole, 61200 Brno	62157124	

ČÁSTEČNÝ VÝPIS

B Nemovitosti					
Pozemky					
Parcela	Výměra[m2]	Druh pozemku	Způsob využití	Způsob ochrany	
3342/2	250	orná půda		zemědělský půdní fond	
3355	1130	orná půda		zemědělský půdní fond	

B1 Věcná práva sloužící ve prospěch nemovitostí v části B - **Bez zápisu**

C Věcná práva zatěžující nemovitosti v části B včetně souvisejících údajů - **Bez zápisu**

D Poznámky a další obdobné údaje - **Bez zápisu**

Plomby a upozornění - **Bez zápisu**

E Nabývací tituly a jiné podklady zápisu

Listina

- o Rozhodnutí Státního pozemkového úřadu o výměně nebo přechodu vlastnických práv v pozemkové úpravě SPU 232211/2021/Hru, sp.zn.: 2RP34015/2012-130771/05/03 ze dne 18.10.2021. Právní moc ke dni 04.11.2021. Právní účinky zápisu k okamžiku 05.08.2021 15:34:46. Zápis proveden dne 05.11.2021.

Z-2936/2021-804

Pro: Veterinární univerzita Brno, Palackého třída 1946/1, Královo Pole, 61200 Brno RČ/IČO: 62157124

- o Smlouva kupní ze dne 11.07.2022. Právní účinky zápisu k okamžiku 21.07.2022 12:55:36. Zápis proveden dne 12.08.2022.

V-6390/2022-804

Pro: Veterinární univerzita Brno, Palackého třída 1946/1, Královo Pole, 61200 Brno RČ/IČO: 62157124

F Vztah bonitovaných půdně ekologických jednotek (BPEJ) k parcelám

Parcela	BPEJ	Výměra[m2]
3342/2	65800	250
3355	65800	1130

snímek katastrální mapy

pozemky parc. č. 3342/2 a parc. č. 3355 k.ú. Bartošovice

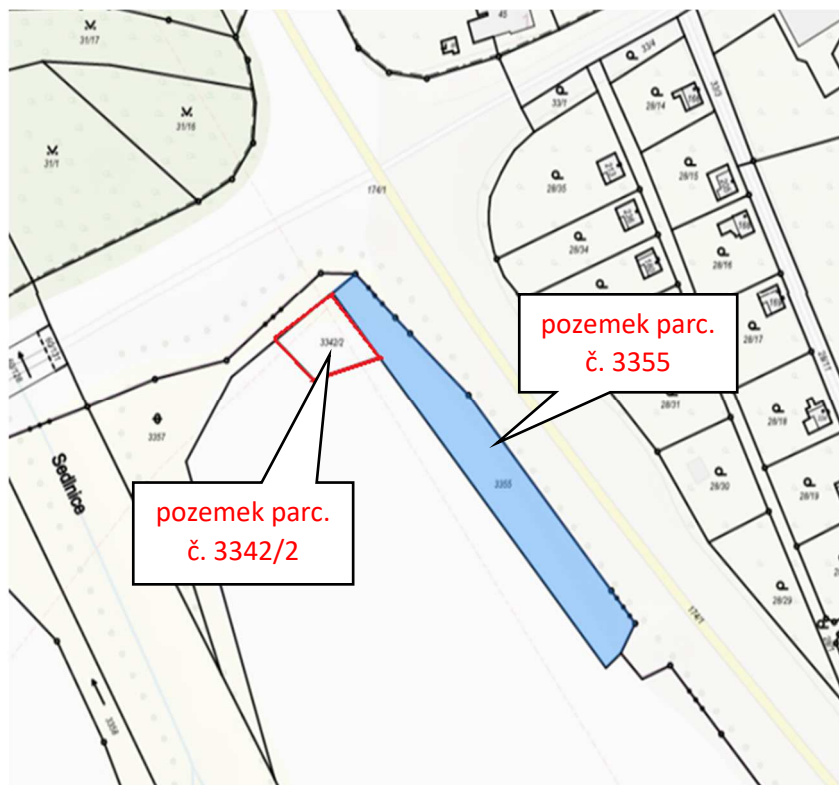

ortofomapa

pozemky parc. č. 3342/2 a parc. č. 3355 k.ú. Bartošovice

