

Příloha č.: 2 k materiálu č.: 11/4

Počet stran přílohy: 5

Výpis z katastru nemovitostí, snímek katastrální mapy, ortofotomapa, fotodokumentace, k. ú. Místek

VÝPIS Z KATASTRU NEMOVITOSTÍ

prokazující stav evidovaný k datu 05.03.2014 08:55:02

Vyhotoveno bezúplatně dálkovým přístupem pro účel: Správa majetku, č.j.: 34148-2013 pro Moravskoslezský kraj

Okres: CZ0802 Frýdek-Místek

Obec: 598003 Frýdek-Místek

Kat.území: 634824 Místek

List vlastnictví: 1

V kat. území jsou pozemky vedeny v jedné číselné řadě

A Vlastník, jiný oprávněný	Identifikátor	Podíl
Vlastnické právo		
Statutární město Frýdek-Místek, Radniční 1148, Frýdek, 73822 Frýdek-Místek	00296643	

ČÁSTEČNÝ VÝPIS

B Nemovitosti				
Pozemky				
Parcela	Výměra[m2]	Druh pozemku	Epůsob využití	Epůsob ochrany
968/2	770	zastavěná plocha a nádvoří		
Součástí je stavba: Místek, č.p. 2084, obč.vyb				
Stavba stojí na pozemku p.č.: 968/2				
1052/1	3716	zastavěná plocha a nádvoří		
Na pozemku stojí stavba: Místek, č.p. 517, obč.vyb.				
Stavby				
Typ stavby				
Část obce, č. budovy		Epůsob využití	Na parcele	Epůsob ochrany
Místek, č.p. 517		obč.vyb.	1052/1 1052/3, LV 2205	

B1 Jiná práva - Bez zápisu

C Omezení vlastnického práva

Typ vztahu	Povinnost k
Oprávnění pro	

o Věcné břemeno (podle listiny)

- umístění a užívání rozvodného tepelného zařízení pro rozvod tepla a teplé užitkové vody, měřicích přístrojů a komunikační sítě
- přístupu za účelem provozování, oprav, rekonstrukcí, údržby a kontroly technického stavu rozvodného tepelného zařízení, provádění opisů stavů měřicích přístrojů a právo zřízení a provozování komunikační sítě k řízení, měření, zabezpečování automatizaci provozu tepelné sítě a k přenosu informací pro činnost výpočetní techniky a informačních systémů

DISTEP a.s., Ostravská 961, 73801 Frýdek-Místek, RC/IČO: 65138091 Parcela: 968/2 V-2237/2010-802

Listina Smlouva o zřízení věcného břemene - bezúplatná ze dne 01.04.2010. Právní účinky vkladu práva ke dni 08.04.2010.

V-2237/2010-802

o Věcné břemeno (podle listiny)

- umístění a užívání rozvodného tepelného zařízení pro rozvod tepla a teplé užitkové vody, měřicích přístrojů a komunikační sítě
- přístupu za účelem provozování, oprav, rekonstrukcí, údržby a kontroly technického stavu rozvodného tepelného zařízení, provádění opisů stavů měřicích přístrojů a právo zřízení a provozování komunikační sítě k řízení, měření, zabezpečování automatizaci provozu tepelné sítě a k přenosu informací pro činnost výpočetní techniky a informačních systémů

VÝPIS Z KATASTRU NEMOVITOSTÍ

prokazující stav evidovaný k datu 05.03.2014 08:55:02

Vyhotoveno bezúplatně dálkovým přístupem pro účel: Správa majetku, č.j.: 34148-2013 pro Moravskoslezský kraj

Okres: CZ0802 Frýdek-Místek

Obec: 598003 Frýdek-Místek

Kat.území: 634824 Místek

List vlastnictví: 1

V kat. území jsou pozemky vedeny v jedné číselné řadě

Typ vztahu Oprávnění pro	Povinnost k
DISTEP a.s., Ostravská 961, 73801 Frýdek-Místek, RČ/IČO: 65138091	Stavba: Místek, č.p. 517 V-2236/2010-802
Listina Smlouva o zřízení věcného břemene - bezúplatná vkladu práva ke dni 08.04.2010.	ze dne 01.04.2010. Právní účinky V-2236/2010-802

D Jiné zápisy

Typ vztahu Oprávnění pro	Povinnost k
o Změna výměr obnovou operátu	Parcela: 968/2 Parcela: 1052/1
	Z-11567/2005-802 Z-11567/2005-802

Plomby a upozornění - Bez zápisu

E Nabývací tituly a jiné podklady zápisu

Listina

- o Vznik práva ze zákona zákon č. 172/1991 § 2.

POLVZ: 330/1992	Z-6100330/1992-802
Pro: Statutární město Frýdek-Místek, Radniční 1148, Frýdek, 73822 Frýdek-Místek	RČ/IČO: 00296643
- o Vznik práva ze zákona zákon č. 172/1991 § 3.

POLVZ: 513/1992	Z-6100513/1992-802
Pro: Statutární město Frýdek-Místek, Radniční 1148, Frýdek, 73822 Frýdek-Místek	RČ/IČO: 00296643
- o Vznik práva ze zákona zákon č. 172/1991 § 5.

POLVZ: 603/1992	Z-6100603/1992-802
Pro: Statutární město Frýdek-Místek, Radniční 1148, Frýdek, 73822 Frýdek-Místek	RČ/IČO: 00296643
- o Vznik práva ze zákona zákon č. 172/1991 § 1.

POLVZ: 638/1992	Z-6100638/1992-802
Pro: Statutární město Frýdek-Místek, Radniční 1148, Frýdek, 73822 Frýdek-Místek	RČ/IČO: 00296643
- o Vznik práva ze zákona zákon č. 172/1991 § 3.

POLVZ: 115/1993	Z-6100115/1993-802
Pro: Statutární město Frýdek-Místek, Radniční 1148, Frýdek, 73822 Frýdek-Místek	RČ/IČO: 00296643
- o Osvědčení notáře o prohlášení NZ 127/1996 o vlastnickém právu ze dne 12.6.1996, N 129/96.

POLVZ: 750/1996	Z-6100750/1996-802
Pro: Statutární město Frýdek-Místek, Radniční 1148, Frýdek, 73822 Frýdek-Místek	RČ/IČO: 00296643

Nemovitosti jsou v územním obvodu, ve kterém vykonává státní správu katastru nemovitostí ČR
Katastrální úřad pro Moravskoslezský kraj, Katastrální pracoviště Frýdek-Místek, kód: 802.
strana 2

VÝPIS Z KATASTRU NEMOVITOSTÍ

prokazující stav evidovaný k datu 05.03.2014 08:55:02

Vyhotoveno bezúplatně dálkovým přístupem pro účel: Správa majetku, č.j.: 34148-2013 pro Moravskoslezský kraj

Okres: CZ0802 Frýdek-Místek

Obec: 598003 Frýdek-Místek

Kat.území: 634824 Místek

List vlastnictví: 1

V kat. území jsou pozemky vedeny v jedné číselné řadě

Listina

- o Směnná smlouva V13 1317/2000 ze dne 28.3.2000, právní účinky vkladu ke dni 30.3.2000.
POLVZ: 523/2000 Z-6100523/2000-802
Pro: Statutární město Frýdek-Místek, Radniční 1148, Frýdek, 73822 RČ/IČO: 00296643
Frýdek-Místek
- o Kolaudační rozhodnutí na přístavbu a nástavbu vstupního bloku Gymnázia P. Bezruče č.j. SÚ-5440/2001 /Mar/601 ze dne 14.12.2001. Právní moc ke dni 17.12.2001.
Z-2651/2005-802
Pro: Statutární město Frýdek-Místek, Radniční 1148, Frýdek, 73822 RČ/IČO: 00296643
Frýdek-Místek

F Vztah bonitovaných půdně ekologických jednotek (BPEJ) k parcelám - Bez zápisu

Nemovitosti jsou v územním obvodu, ve kterém vykonává státní správu katastru nemovitostí ČR:
Katastrální úřad pro Moravskoslezský kraj, Katastrální pracoviště Frýdek-Místek, kód: 802.

Vyhotovil:
Český úřad zeměměřický a katastrální - SCD

Vyhotoveno: 05.03.2014 09:45:26

Nemovitosti jsou v územním obvodu, ve kterém vykonává státní správu katastru nemovitostí ČR
Katastrální úřad pro Moravskoslezský kraj, Katastrální pracoviště Frýdek-Místek, kód: 802.
strana 3

Gymnázium –
budova čp. 517 a
pozemek
parc. č. 1052/1,
k. ú. Místek



Jídelna-
budova čp. 2084 a
pozemek
parc. č. 968/2,
k. ú. Místek

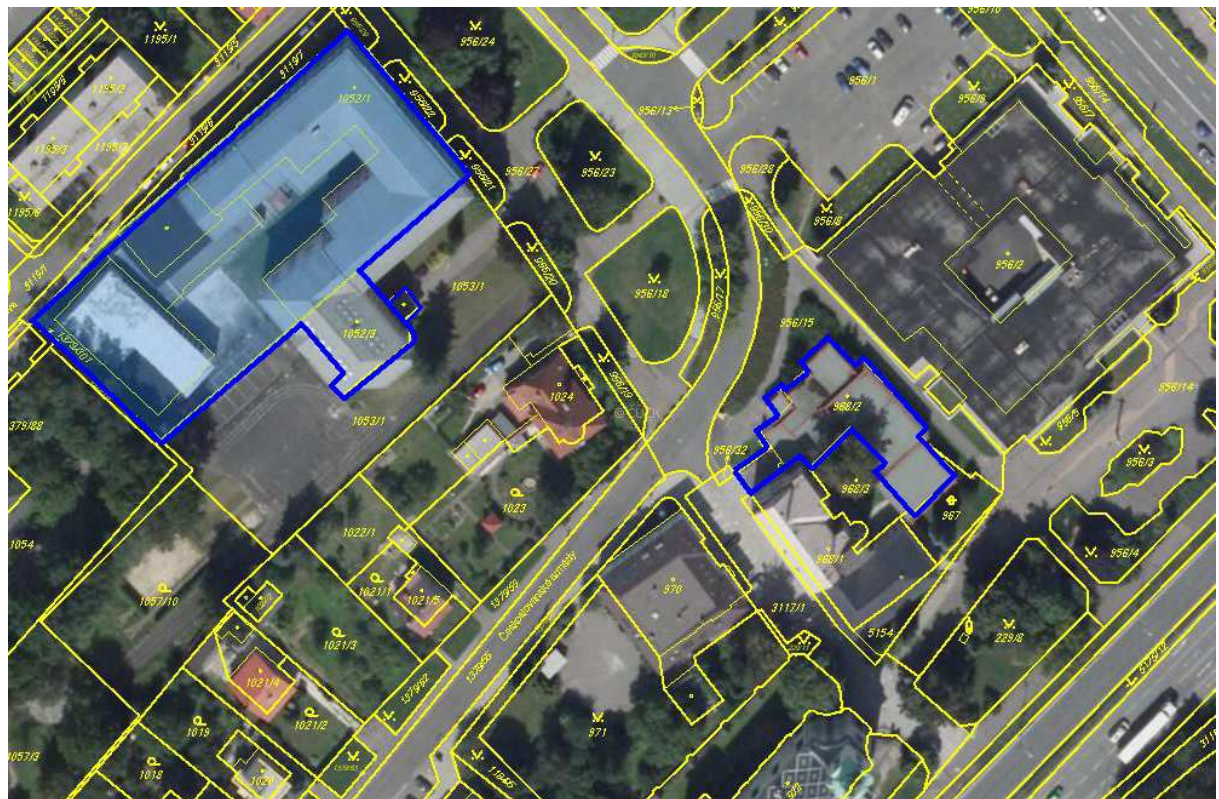

Budova Gymnázia Petra Bezruče



Budova
školní
jidelny

