

Příloha č.: 16 k materiálu č.: 11/7

Počet stran přílohy: 6

Výpis z katastru nemovitostí, snímek katastrální mapy, geometrický plán, ortofotomapa a fotodokumentace, k. ú. Opava-Předměstí**VÝPIS Z KATASTRU NEMOVITOSTÍ**

prokazující stav evidovaný k datu 27.07.2015 11:15:02

Vyhotoveno bezúplatně dálkovým přístupem pro účel: Správa majetku, č.j.: Kontrola LV pro Moravskoslezský kraj

Okres: CZ0805 Opava

Obec: 505927 Opava

Kat.území: 711578 Opava-Předměstí

List vlastnictví: 238

V kat. území jsou pozemky vedeny v jedné číselné řadě

A Vlastník, jiný oprávněný	Identifikátor	Podíl
Vlastnické právo		
Moravskoslezský kraj, 28. října 2771/117, Moravská Ostrava, 70200 Ostrava	70890692	
Hospodaření se svěřeným majetkem kraje		
Školní statek, Opava, příspěvková organizace, Englišova 526/95, Předměstí, 74601 Opava	00098752	

ČÁSTEČNÝ VÝPIS

B Nemovitosti	Parcela	Výměra[m2]	Druh pozemku	Způsob využití	Způsob ochrany
	2221/1	1580	zastavěná plocha a nádvoří		
Součástí je stavba: bez čp/če, zem.stav					
Stavba stojí na pozemku p.č.: 2221/1					
	2221/3	644	zastavěná plocha a nádvoří		
Součástí je stavba: rozestav.					
Stavba stojí na pozemku p.č.: 2221/3					
	2221/4	16367	ostatní plocha	manipulační plocha	
	2221/40	1794	zastavěná plocha a nádvoří		
Součástí je stavba: bez čp/če, zem.stav					
Stavba stojí na pozemku p.č.: 2221/40					

B1 Jiná práva - Bez zápisu**C Omezení vlastnického práva**

Typ vztahu	Oprávnění pro	Povinnost k
o Věcné břemeno zřízení a provozování vedení podzemního kabelového vedení NN s právem vstupu a vjezdu GP č. 4505-166/2010		
ČEZ Distribuce, a. s., Teplická 874/8, Děčín IV-Podmokly, 40502 Děčín, RČ/IČO: 24729035	Parcela: 2221/4	V-5398/2011-806
Listina Smlouva o zřízení věcného břemene - úplatná ze dne 16.06.2011. Právní účinky vkladu práva ke dni 27.07.2011.		
V-5398/2011-806		

D Jiné zápisy - Bez zápisu**Plomby a upozornění - Bez zápisu****E Nabývací tituly a jiné podklady zápisu****Listina**

Nemovitosti jsou v územním obvodu, ve kterém vykonává státní správu katastru nemovitostí ČR
Katastrální úřad pro Moravskoslezský kraj, Katastrální pracoviště Opava, kód: 806.
strana 1

VÝPIS Z KATASTRU NEMOVITOSTÍ

prokazující stav evidovaný k datu 27.07.2015 11:15:02

Okres: CZ0805 Opava

Obec: 505927 Opava

Kat.území: 711578 Opava-Předměstí

List vlastnictví: 238

V kat. území jsou pozemky vedeny v jedné číselné řadě

Listina

- o Smlouva o bezúplatném převodu ze správy PF ČR (§ 2 z.č.569/1991 Sb.) ze dne 24.05.2005. Právní účinky vkladu práva ke dni 16.06.2005.

V-3329/2005-806

Pro: Moravskoslezský kraj, 28. října 2771/117, Moravská Ostrava,
70200 Ostrava
Školní statek, Opava, příspěvková organizace, Englišova
526/95, Předměstí, 74601 Opava

RČ/IČO: 70890692

00098752

- o Zřizovací listina rozpočtové či příspěvkové organizace č. ZL/216/2001, dodatek č. 8 ze dne 14.10.2009.

Z-23269/2009-806

Pro: Školní statek, Opava, příspěvková organizace, Englišova
526/95, Předměstí, 74601 Opava
Moravskoslezský kraj, 28. října 2771/117, Moravská Ostrava,
70200 Ostrava

RČ/IČO: 00098752

70890692

F Vztah bonitovaných půdně ekologických jednotek (BPEJ) k parcelám - Bez zápisu

Nemovitosti jsou v územním obvodu, ve kterém vykonává státní správu katastru nemovitostí ČR: Katastrální úřad pro Moravskoslezský kraj, Katastrální pracoviště Opava, kód: 806.

Vyhotovil:
Český úřad zeměměřický a katastrální - SCD

Vyhotoveno: 27.07.2015 11:25:10

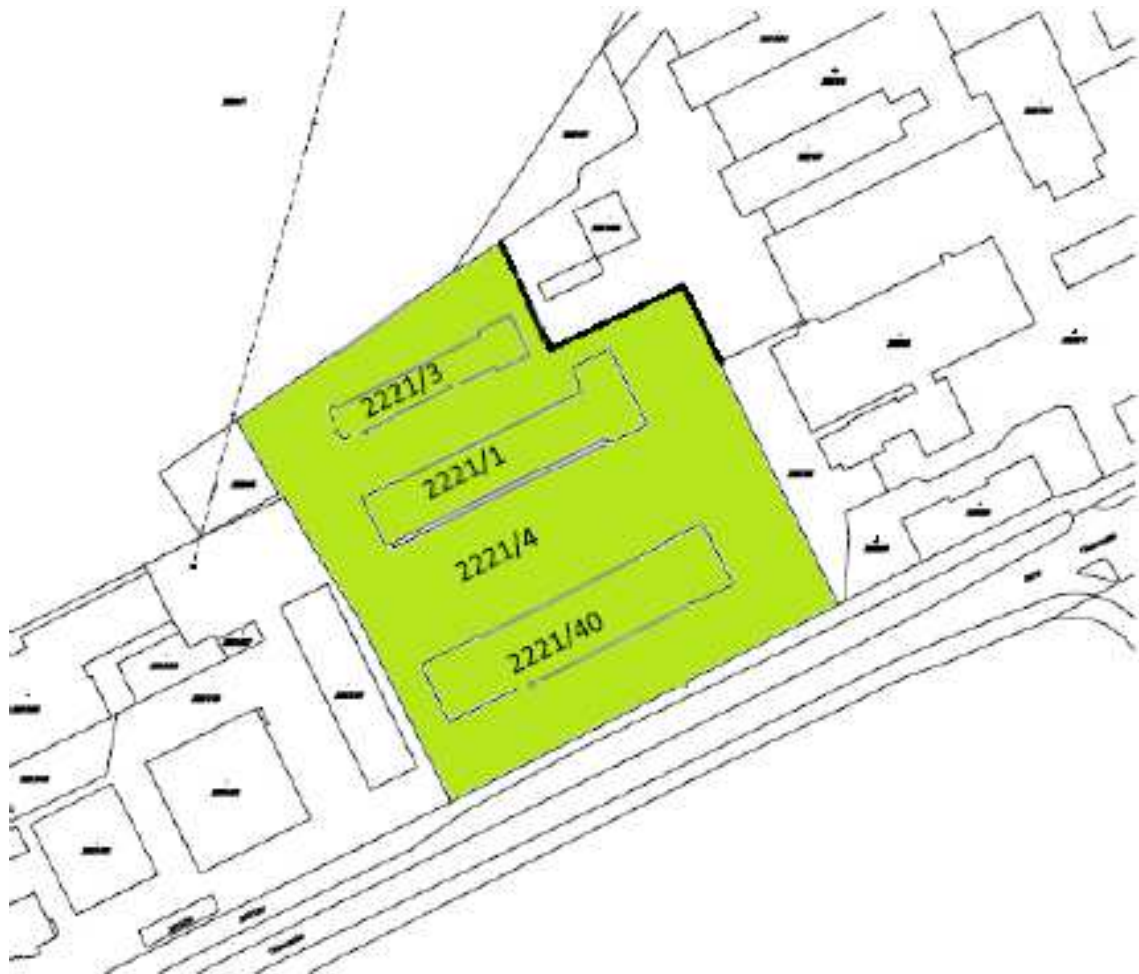

VÝKAZ DOSAVADNÍHO A NOVÉHO STAVU ÚDAJŮ KATASTRU NEMOVITOSTÍ

Dosavadní stav				Nový stav											
Označení pozemku parc. číslem	Výměra parcely		Druh pozemku	Označení pozemku parc. číslem	Výměra parcely		Druh pozemku	Typ stavby	Způsob určení výměr	Porovnání se stavem evidence právních vztahů					
	ha	m ²	Způsob využití		ha	m ²	Způsob využití	Způsob využití		Dl přechází z pozemku označeného v katastru nemovitostí	dřívější poz. evidencí	Číslo listu vlastnictví	Výměra dílu		Označení dílu
2221/4	1	63	67 <i>ostat. pl. manipul. pl.</i>	2221/4	1	24	13 <i>ostat. pl. manipul. pl.</i>		0						
				2221/4B		39	54 <i>ostat. pl. manipul. pl.</i>		0	2221/4	238	39	54		
	1	63	67		1	63	67								

SEZNAM SOUŘADNIC (S-JTSK)

Číslo bodu	Souřadnice pro zápis do KN		Kód kvality	Poznámka
	Y	X		
988-1	499452.21	1088477.03	3	ocel. sloupek
988-17	499419.37	1088454.68	3	ocel. sloupek
2040-105	499377.39	1088506.15	6	ocelový hřeb
1	499386.86	1088486.90	3	ocelový hřeb
2	499425.97	1088505.66	3	ocelový hřeb
3	499443.35	1088471.00	3	plast. mezník

GEOMETRICKÝ PLÁN pro <i>rozdělení pozemku</i>	Geometrický plán ověřil úředně oprávněný zeměměřický inženýr:	Stejnopis ověřil úředně oprávněný zeměměřický inženýr:
	Jméno, příjmení: Ing. Roman NOVOTNÝ	Jméno, příjmení: Ing. Roman NOVOTNÝ
	Číslo poicelky seznamu úředně oprávněných zeměměřických inženýrů: 95/95	Číslo poicelky seznamu úředně oprávněných zeměměřických inženýrů: 95/95
	Dne: 13.7.2015 Číslo: 130/2015	Dne: 15.7.2015 Číslo: 630/2015
	Náležitosti a přesnosti odpovídá právním předpisům.	Tento stejnopis odpovídá geometrickému plánu v elektronické podobě uloženého v dokumentaci katastrálního úřadu.
Vyhotovitel: MICHAL KOŠÁREK IČ: 729 99 381 Strossmayerova 14, Opava 746 01 mobil: 723147633, mail: michal.kosarek@seznam.cz	Katastrální úřad souhlasí s odčíslováním parcel	Ověření geometrického plánu v listinné podobě:
Číslo plánu: 5057-023/2015	KÚ pro Moravskoslezský kraj KP Opava Ing. Simona Drozdová PGP-854/2015-806 2015.07.13 13:49:20 CEST	
Okres: Opava		
Obec: Opava		
Kat. území: Opava-Předměstí		
Mapový list: Opava 9-4/11, 9-4/13		
<p><small>Dosavadním vlastníkům pozemků byla poskytnuta možnost seznámit se v terénu a průběhem navrhovaných nových hranic, které byly označeny předepsanými značkami: <i>plastovými mezníky, ocelovými hřeby</i></small></p>		





