

Geometrický plán k. ú. Sedliště

Výkaz údajů o bonitovaných půdně ekologických jednotkách (BPEJ) k parcelám nového stavu											
Parcelní číslo podle		Kód BPEJ	Výměra		BPEJ na dílu parcely	Parcelní číslo podle		Kód BPEJ	Výměra		BPEJ na dílu parcely
katastru nemovitosti	zjednodušené evidence		ha	m ²		katastru nemovitosti	zjednodušené evidence		ha	m ²	
698/1		72021	2	65	82						
		72024		93	97						
		74310		2	29						
698/62		72024		3	30						
		72021		6	84						
716/21		74410		4	78						
720/1		74710	5	65	37						
		74410	4	75	67						
		72021	1	18	82						
		72024		15	29						
		72041		14	83						

GEOMETRICKÝ PLÁN pro rozdělení pozemku	Geometrický plán ověřil úředně oprávněný zeměměřičský inženýr:	Stojnost ověřil úředně oprávněný zeměměřičský inženýr:
	Jméno, příjmení: [redacted]	Jméno, příjmení: [redacted]
	Číslo poločky seznamu úředně oprávněných zeměměřičských inženýrů: 1863/99	Číslo poločky seznamu úředně oprávněných zeměměřičských inženýrů: 1863/99
	Dne: 25. března 2020 Číslo: 67/2020	Dne: 26.3.2020 Číslo: 70/2020
Náležitosti a plnění odpovědí právních předpisů:	Tento stojnostní odpověď geometrického plánu v obkresování podobě účelově v dokumentaci katastrálního úřadu.	
Vyhotovitel: Geodak, s.r.o., Krmelínská 344/30d Ostrava-Nová Bělá, 724 00 ICO 25397176 	Katastrální úřad ověřil a ořídil valem parcel.	
Číslo plánu: 1972-105/2019	Ověření stojnostní geometrického plánu v listinné podobě.	
Okres: Frýdek-Místek	[redacted]	
Obec: Sedliště	[redacted]	
Kat. území: Sedliště ve Slezsku	[redacted]	
Mapový list: Ostrava 6-7/41, 6-7/43, 6-8/21	[redacted]	
Dotazování vlistinné povinnosti byla poskytnuta možnost vzájemně se v terénu a průběhem návrhu v určitém pořadí dle kódu, které byly označeny předkreslením způsobem: zdmi	KÚ pro Moravskoslezský kraj KÚ Frýdek-Místek PGP-691/2020-802 2020.03.26 08:32:26 CET	

VÝKAZ DOSAVADNÍHO A NOVÉHO STAVU ÚDAJŮ KATASTRU NEMOVITOSTÍ

Dosavadní stav			Nový stav												
Označení pozemku parc. čístem	Výměra parcely		Druh pozemku Způsob využití	Označení pozemku parc. čístem	Výměra parcely		Druh pozemku Způsob využití	Typ stavby	Způsob využití	Způsob určení výměry	Porovnání se stavem evidence právních vztahů				
	ha	m ²			ha	m ²					Di přechází z pozemku označeného v katastru nemovitostí	Číslo listu vlistovní	Výměra dílu		Označení dílu
												ha	m ²		
698/1	3	67	91	travní p.	698/1	3	62	68	travní p.	0	698/1	462	3	62	08
					698/66	5	83		ostat. pozemkové územní jednotky	0	698/1	462	5	83	
698/9	9	14		ostat. pozemkové územní jednotky	698/9	6	28		ostat. pozemkové územní jednotky	0	698/9	1	6	28	
					698/68	1	53		ostat. pozemkové územní jednotky	0	698/9	1	1	53	
					698/69		97		ostat. pozemkové územní jednotky	0	698/9	1		97	
					698/70		36		ostat. pozemkové územní jednotky	0	698/9	1		36	
698/62	10	30		travní p.	698/62	10	14		travní p.	0	698/62	1	10	14	
					698/65		16		ostat. pozemkové územní jednotky	0	698/62	1		16	
698/63	8	91		travní p.	698/63	7	29		ostat. pozemkové územní jednotky	0	698/63	1	7	29	
					698/67	1	62		ostat. pozemkové územní jednotky	0	698/63	1	1	62	
716/21	4	87		travní p.	716/21	4	78		travní p.	0	716/21	691	4	78	
					716/30		9		ostat. pozemkové územní jednotky	0	716/21	691		9	
720/1	12	48	19	orná půda	720/1	11	89	38	orná půda	0	720/1	390	11	89	38
					720/4	41	39		ostat. pozemkové územní jednotky	0	720/1	390	41	39	
					720/5		80		ostat. pozemkové územní jednotky	0	720/1	390		80	
					720/6	12	96		ostat. pozemkové územní jednotky	0	720/1	390	12	96	
					720/7	3	66		ostat. pozemkové územní jednotky	0	720/1	390	3	66	
1551/1	1	80	86	ostat. pozemkové územní jednotky	1551/1	1	71	90	ostat. pozemkové územní jednotky	0	1551/1	323	1	71	90
					1551/16		4		ostat. pozemkové územní jednotky	0	1551/1	323		4	
					1551/17		5		ostat. pozemkové územní jednotky	0	1551/1	323		5	
					1551/18		60		ostat. pozemkové územní jednotky	0	1551/1	323		60	
					1551/19	8	27		ostat. pozemkové územní jednotky	0	1551/1	323	8	27	
1584	1	15	40	ostat. pozemkové územní jednotky	1584/1	1	15	26	ostat. pozemkové územní jednotky	0	1584	1	1	15	26
					1584/2		14		ostat. pozemkové územní jednotky	0	1584	1		14	
	19	45	58			19	45	58							

4

720/1

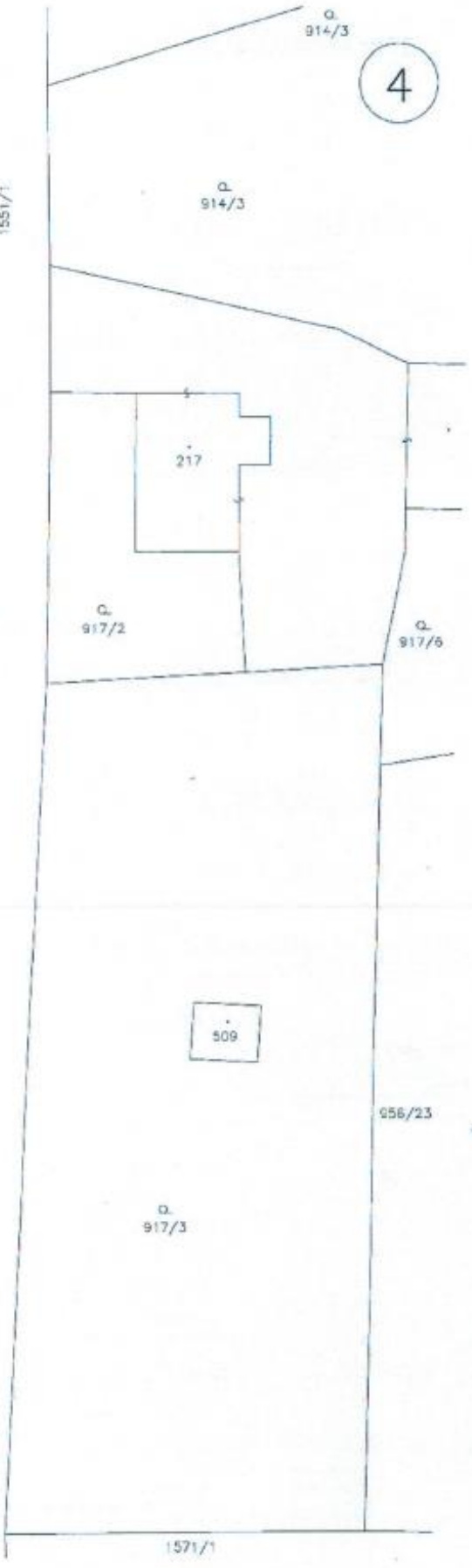
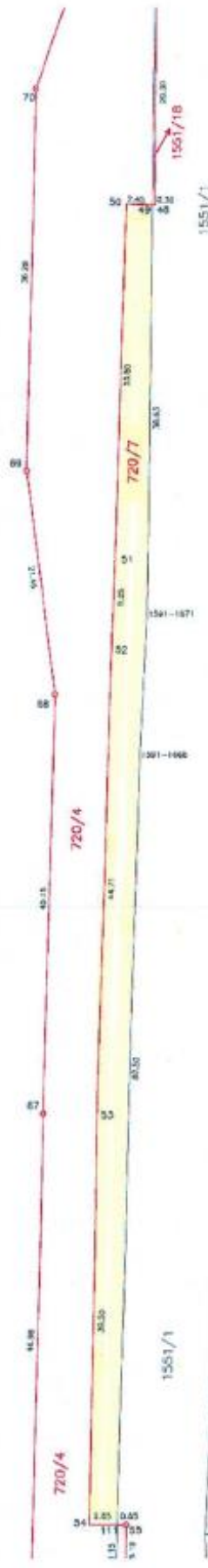

6



214

929/6

720/1

929/22

929/23

948/15

948/13

929/23

720/1

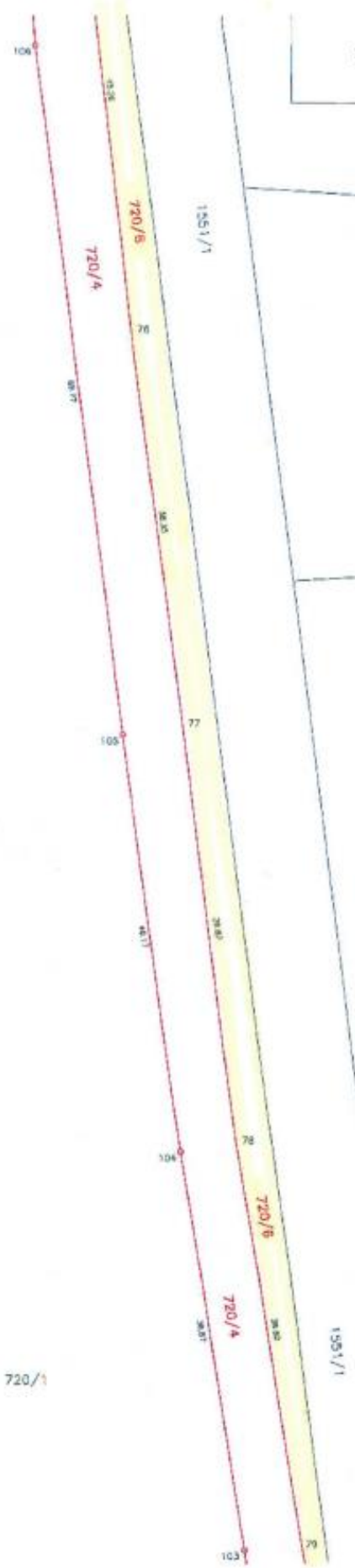

7

720/1

929/23

949/13

949/16

929/12

929/1

720/1

929/24

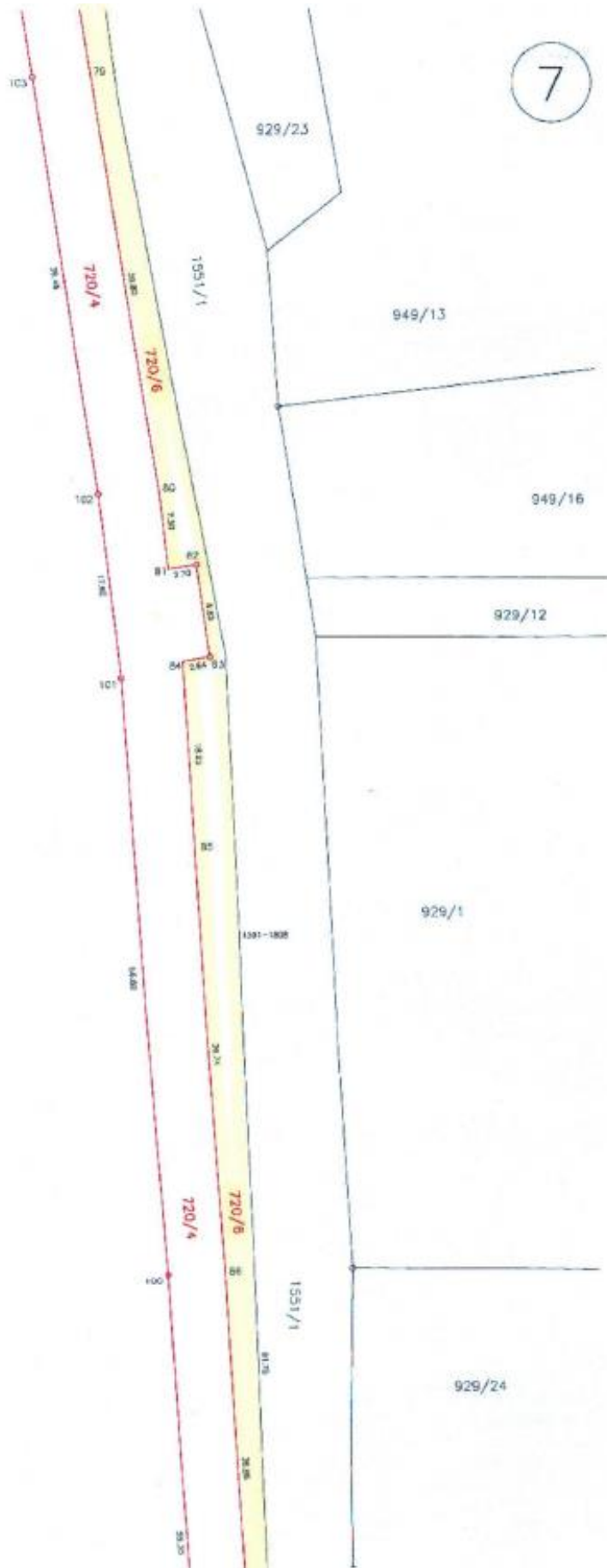

Klad tiskových formátů:

- 1
- 2
- 3
- 4
- 5
- 6
- 7
- 8

