

## 2. Výpis z katastru nemovitostí, snímek katastrální mapy se zákresem, ortofomapa, geometrický plán, fotodokumentace, k. ú. Janovice u Rýmařova

### VÝPIS Z KATASTRU NEMOVITOSTÍ

prokazující stav evidovaný k datu 04.04.2019 08:15:02

Vyhotoveno bezúplatně dálkovým přístupem pro účel: Správa majetku, č.j.: kontrola Iv pro Moravskoslezský kraj

Okres: CZ0801 Bruntál

Obec: 597783 Rýmařov

Kat.území: 744581 Janovice u Rýmařova

List vlastnictví: 8

V kat. území jsou pozemky vedeny v jedné číselné řadě

| A Vlastník, jiný oprávněný  | Identifikátor | Podíl |
|---|---------------|-------|
| <i>Vlastnické právo</i>   |               |       |
| Moravskoslezský kraj, 28. října 2771/117, Moravská Ostrava, 70200 Ostrava                           | 70890692      |       |
| <i>Hospodaření se svěřeným majetkem kraje</i>   |               |       |
| Správa silnic Moravskoslezského kraje, příspěvková organizace, Úprkova 795/1, Přívoz, 70200 Ostrava | 00095711      |       |

### ČÁSTEČNÝ VÝPIS

| B Nemovitosti |             |                |                |                         |
|---------------|-------------|----------------|----------------|-------------------------|
| Pozemky       |             |                |                |                         |
| Parcela       | Výměra [m2] | Druh pozemku   | Způsob využití | Způsob ochrany          |
| 366           | 16822       | ostatní plocha | silnice        | rozsáhlé chráněné území |

B1 Věcná práva sloužící ve prospěch nemovitostí v části B - Bez zápisu

C Věcná práva zatěžující nemovitosti v části B včetně souvisejících údajů - Bez zápisu

D Poznámky a další obdobné údaje - Bez zápisu

Plomby a upozornění - Bez zápisu

E Nabývací tituly a jiné podklady zápisu

### Listina

- o Rozhodnutí o přechodu nemovitostí do vlast.krajů (zák.č.157/2000 Sb.) Ministerstvo dopravy a spojů 3796/01--12KM ze dne 10.09.2001; uloženo na prac. Bruntál  
Z-2810/2002-801  
Pro: Moravskoslezský kraj, 28. října 2771/117, Moravská Ostrava, 70200 Ostrava, RČ/IČO: 70890692
  - o Zřizovací listina rozpočtové či příspěvkové organizace Moravskoslezský kraj - rada kraje 7/64/2 ze dne 13.12.2001; uloženo na prac. Bruntál  
Z-2810/2002-801  
Pro: Správa silnic Moravskoslezského kraje, příspěvková organizace, RČ/IČO: 00095711  
Úprkova 795/1, Přívoz, 70200 Ostrava
  - o Zřizovací listina rozpočtové či příspěvkové organizace ZL/0300 /01 včetně schválených dodatků 1 - 5 dle usnesení :  
č. 13/349/1 ze dne 12.12.2002  
č. 25/1080/1 ze dne 30. 9.2004  
č. 3/59/1 ze dne 17. 2.2005  
č. 4/201/1 ze dne 28. 4.2005  
č. 14/1243/1 ze dne 23.11.2006
- a aktualizace účinné dnem  
26.4.2007  
26.6.2008.
- Z-13505/2007-801  
Pro: Správa silnic Moravskoslezského kraje, příspěvková organizace, RČ/IČO: 00095711  
Úprkova 795/1, Přívoz, 70200 Ostrava

Nemovitosti jsou v územním obvodu, ve kterém vykonává státní správu katastru nemovitostí ČR

Katastrální úřad pro Moravskoslezský kraj, Katastrální pracoviště Bruntál, kód: 801.

VÝPIS Z KATASTRU NEMOVITOSTÍ  
prokazující stav evidovaný k datu 04.04.2019 08:15:02

Okres: CZ0801 Bruntál Obec: 597783 Rýmařov  
Kat.území: 744581 Janovice u Rýmařova List vlastnictví: 8  
V kat. území jsou pozemky vedeny v jedné číselné řadě

Listina

- o Zřizovací listina rozpočtové či příspěvkové organizace č.ZL/300/2001 ze dne 12.07.2010 a dodatek č. 6 ze dne 11.11.2009, dodatek č. 7 ze dne 30.06.2010  
-dodatek č. 6 nabyl účinnosti dnem 14.10.2009  
-dodatek č. 7 nabyl účinnosti dnem 23.06.2010.  

Z-5976/2010-801

Pro: Správa silnic Moravskoslezského kraje, příspěvková organizace, RČ/IČO: 00095711  
Úprkova 795/1, Přívoz, 70200 Ostrava
- o Zřizovací listina rozpočtové či příspěvkové organizace č.j. ZL/300/2001, aktualizována ke dni 14.12.2011.  

Z-1446/2012-801

Pro: Správa silnic Moravskoslezského kraje, příspěvková organizace, RČ/IČO: 00095711  
Úprkova 795/1, Přívoz, 70200 Ostrava
- o Zřizovací listina rozpočtové či příspěvkové organizace č. ZL/300/2001 ze dne 5.9.2012, aktualizace ke dni 30.6.2012, účinnost ke dni 5.9.2012.  

Z-8111/2012-801

Pro: Správa silnic Moravskoslezského kraje, příspěvková organizace, RČ/IČO: 00095711  
Úprkova 795/1, Přívoz, 70200 Ostrava
- o Zřizovací listina rozpočtové či příspěvkové organizace č.ZL/300/2001 dodatek č. 8 ze dne 11.09.2012 s účinností ke dni 05.09.2012.  

Z-9352/2012-801

Pro: Správa silnic Moravskoslezského kraje, příspěvková organizace, RČ/IČO: 00095711  
Úprkova 795/1, Přívoz, 70200 Ostrava
- o Zřizovací listina rozpočtové či příspěvkové organizace ze dne 04.03.2014 č. ZL/300/2001 dodatek č.10, aktualizována dne 27.2.2014. Právní účinky zápisu ke dni 29.04.2014. Zápis proveden dne 16.05.2014.  

Z-1428/2014-801

Pro: Správa silnic Moravskoslezského kraje, příspěvková organizace, RČ/IČO: 00095711  
Úprkova 795/1, Přívoz, 70200 Ostrava

---

F Vztah bonitovaných půdně ekologických jednotek (BPEJ) k parcelám - Bez zápisu

---

Nemovitosti jsou v územním obvodu, ve kterém vykonává státní správu katastru nemovitostí ČR:  
Katastrální úřad pro Moravskoslezský kraj, Katastrální pracoviště Bruntál, kód: 801.

Vyhotovil:  
Český úřad zeměměřický a katastrální - SCD

Vyhotoveno: 04.04.2019 08:34:36

## snímek katastrální mapy

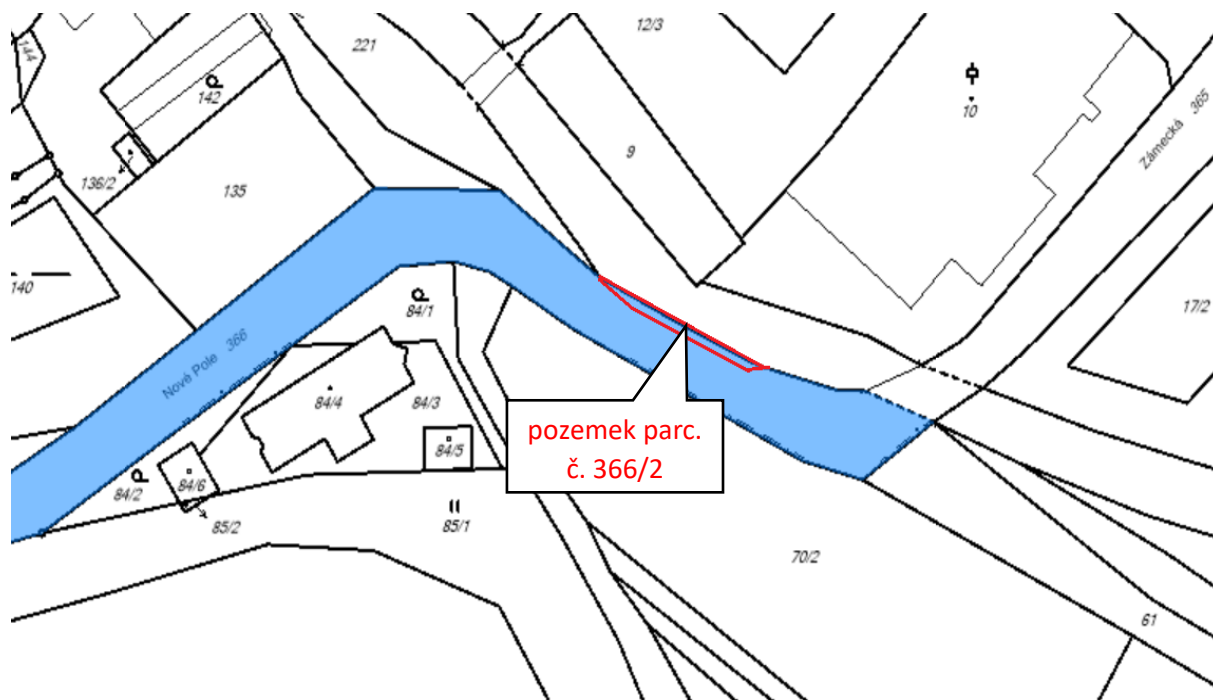

## ortofomapa

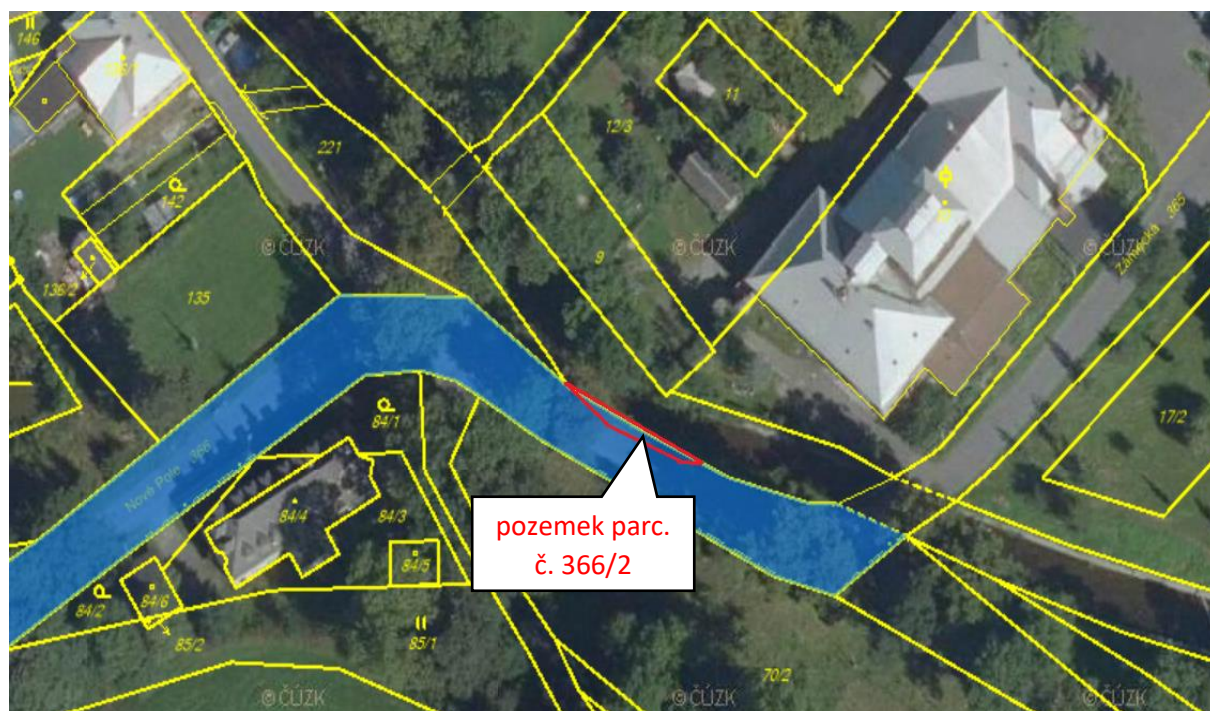

# geometrický plán

| VÝKAZ DOSAVADNÍHO A NOVÉHO STAVU ÚDAJŮ KATASTRU NEMOVITOSTÍ |                |                |                                |                               |                |                |   |                              |                   |  |                        |                         |                                  |
|---|----------------|----------------|--------------------------------|-------------------------------|----------------|----------------|---|------------------------------|-------------------|--|------------------------|-------------------------|----------------------------------|
| Dosavadní stav  |                |                |                                | Nový stav                     |                |                |   |                              |                   |  |                        |                         |                                  |
| Označení pozemku parc. číslem                               | Výměra parcely |                | Druh pozemku<br>Způsob využití | Označení pozemku parc. číslem | Výměra parcely |                | Druh pozemku<br>Způsob využití            | Typ stavby<br>Způsob využití | Zař. určení výměr | Porovnání se stavem evidence právnických vztahů          |                        |                         |                                  |
|   | ha             | m <sup>2</sup> |                                |                               | ha             | m <sup>2</sup> |   |                              |                   | Díl přechází z pozemku označeného v katastru nemovitosti | dřívější poz. evidenci | Číslo listu vlastnictví | Výměra dílu<br>ha m <sup>2</sup> |
| 221   | *1)            | 7              | 21                             | 221/1                         | 6              | 32             | ostat. pl. jiná plocha                    |                              | 2                 | 221  | 68                     | 6                       | 32                               |
|   |                |                |                                | 221/2                         |                | 88             | ostat. pl. vodní plocha                   |                              | 2                 | 221  | 68                     |                         | 88                               |
| 366   |                | 1              | 68                             | 366/1                         | 1              | 68             | ostat. pl. silnice                        |                              | 2                 | 366  | 8                      | 1                       | 68                               |
|   |                |                |                                | 366/2                         |                | 11             | ostat. pl. silnice vodní plocha přiložený |                              | 2                 | 366  | 8                      |                         | 11                               |
|   |                | 1              | 75                             |                               | 1              | 75             |   |                              |                   |  |                        |                         |                                  |

\*1) Rozdíl -1 m2 vzniklý zaokrouhlením výměr (bod 14.6 přílohy katastrální vyhlášky) u dosavadní parcely č.221

Seznam souřadnic (S-JTSK)  
Číslo bodu Souřadnice pro zápis do KN

| Y                                 | X         | Kód kv.    | Poznámka      |
|-----------------------------------|-----------|------------|---------------|
| k.ú. Janovice u Rýmařova (744581) |           |            |               |
| 7-58                              | 543383.78 | 1082454.61 | 3 zábradlí    |
| 7-60                              | 543397.07 | 1082448.07 | 3 zábradlí    |
| 7-79                              | 543410.21 | 1082440.99 | 3 plast. znak |
| 7-81                              | 543426.91 | 1082427.52 | 3 lom hrany   |
| 7-82                              | 543413.14 | 1082436.75 | 3 zeď         |
| 7-98                              | 543430.54 | 1082414.39 | 3 most        |
| 1                                 | 543420.19 | 1082432.94 | 3 dřev. kol.  |
| 2                                 | 543431.91 | 1082418.51 | 3 dřev. kol.  |
| 3                                 | 543430.15 | 1082414.39 | 3 zeď         |
| 4                                 | 543404.54 | 1082444.80 | 3 dřev. kol.  |
| 5                                 | 543393.50 | 1082450.42 | 3 dřev. kol.  |
| 6                                 | 543390.19 | 1082451.45 | 3 dřev. kol.  |
| 7                                 | 543401.94 | 1082446.38 | 3 dřev. kol.  |

| GEOMETRICKÝ PLÁN<br>pro<br>rozdělení pozemku  |  | Geometrický plán ověřený oprávněným zeměměřičským inženýrem:                             |                  | Strojopis ověřený oprávněným zeměměřičským inženýrem:   |                  |
|---|--|--|------------------|---|------------------|
| Vyhotovitel:  |  | Jméno, příjmení:   |                  | Jméno, příjmení:  |                  |
| Číslo plánu: 204-1332/2018  |  | Číslo položky seznamu územně-oprávněných zeměměřičských inženýrů: 1236/2004              |                  | Číslo položky seznamu územně-oprávněných zeměměřičských inženýrů: 2236/2004                                     |                  |
| Okres: Bruntál  |  | Dne: 28.10.2018  | Číslo: 1173/2018 | Dne: 1.11.2018  | Číslo: 1255/2018 |
| Obec: Rýmařov   |  | Náležitosti a přenosní odpovědi per ním předložit.                                       |                  | Tento strojopis odpovídá geometrickému plánu v elektronické podobě uloženému v dokumentaci katastrálního úřadu. |                  |
| Kat. území: Janovice u Rýmařova   |  | Katastrální úřad souhlasí s účelovým parcell.  |                  |   |                  |
| Mapový list: Rýmařov 7-1/21   |  |  |                  |   |                  |
| Dovrazením vlastnickým pozemků byla poskytnuta možnost seznámit se s terénním a průběhem navržených nových hranic. Hranice byly označeny předloženým způsobem: dočasně dřev.kol., zdí, mostem, zábr. a hranou |  | KÚ pro Moravskoslezský kraj<br>KP Bruntál<br>PGP-832/2018-801<br>2018.11.01 09:32:35 CET |                  |   |                  |



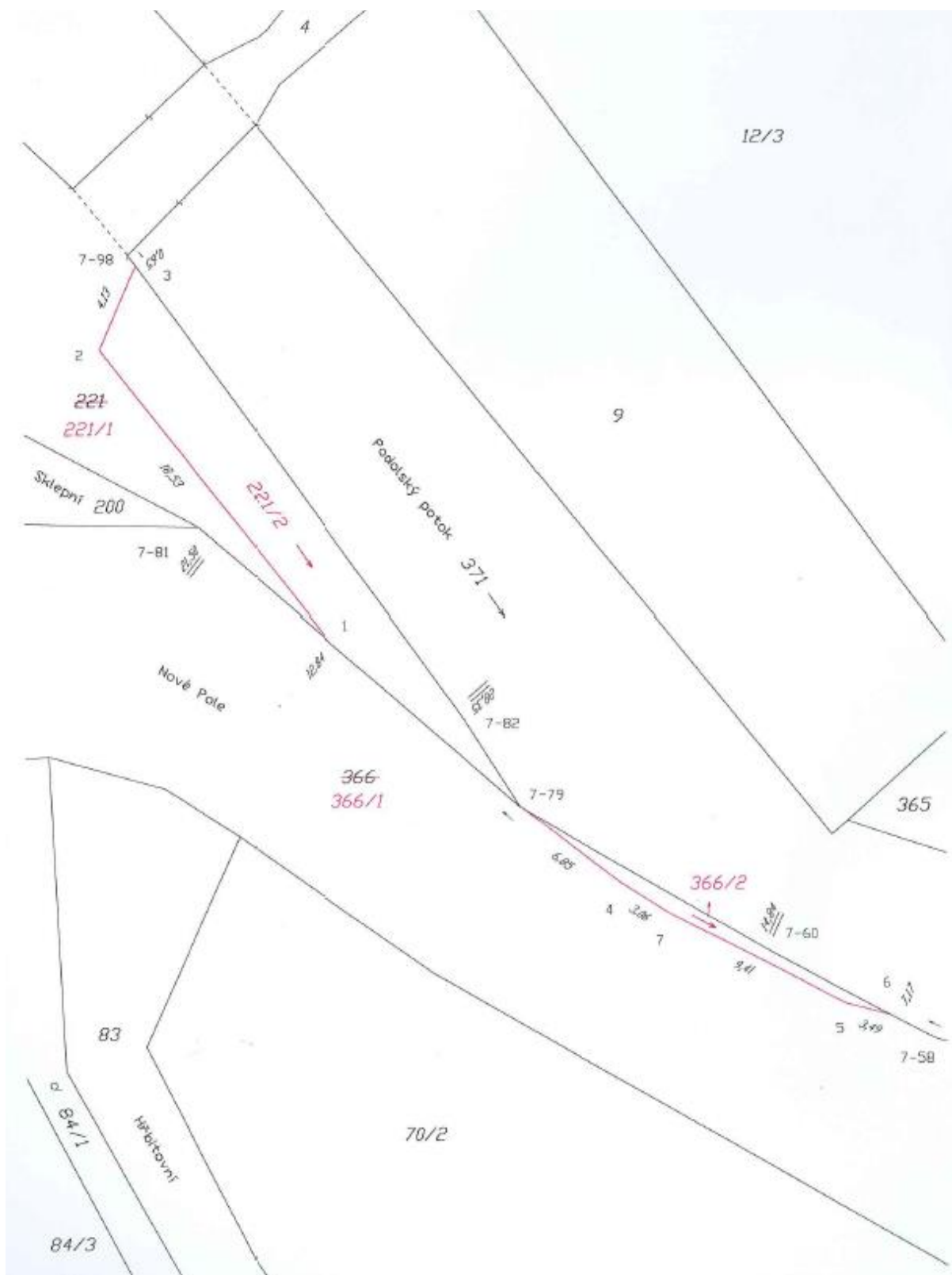

## Fotodokumentace

